



แผนเปิดเรียน ภาคเรียนที่ ๒/๒๕๖๔  
การจัดการเรียนการสอนในรูปแบบ On-Site

โรงเรียนวัดหนองปาดอง

ภายใต้สถานการณ์การแพร่ระบาดของโรคติดเชื้อ  
ไวรัสโคโรนา ๒๐๑๙ (Covid-19)



โรงเรียนวัดหนองปาดอง (อัมพรรัฐประชาสรรค์)  
ตำบลหนองยาว อำเภอพนมสารคาม จังหวัดฉะเชิงเทรา  
สำนักงานเขตพื้นที่การศึกษาประถมศึกษาฉะเชิงเทรา เขต ๒  
สำนักงานคณะกรรมการการศึกษาขั้นพื้นฐาน  
กระทรวงศึกษาธิการ



ประกาศโรงเรียนวัดหนองป่าตอง(อัมพรรัฐประชาสรรค์)  
ให้ใช้แผนเปิดเรียน Onsite ภาคเรียนที่ ๒ ปีการศึกษา ๒๕๖๔  
ภายใต้สถานการณ์การแพร่ระบาดของโรคติดเชื้อไวรัสโคโรนา ๒๐๑๙ (Covid-19)

แผนเปิดเรียน Onsite ภาคเรียนที่ ๒ ปีการศึกษา ๒๕๖๔ ภายใต้สถานการณ์การแพร่ระบาดของโรคติดเชื้อไวรัสโคโรนา ๒๐๑๙ (Covid-19) แนบท้ายประกาศเล่มนี้ โรงเรียนวัดหนองป่าตอง(อัมพรรัฐประชาสรรค์) สำนักงานเขตพื้นที่การศึกษาประถมศึกษาฉะเชิงเทรา เขต ๒ รับนโยบายจากท่านเลขาธิการคณะกรรมการการศึกษาขั้นพื้นฐาน และท่านผู้อำนวยการเขตพื้นที่การศึกษาประถมศึกษาฉะเชิงเทรา เขต ๒ จัดทำขึ้นโดยผ่านความเห็นชอบของคณะกรรมการสถานศึกษาขั้นพื้นฐานเพื่อใช้เป็นแนวทางในการปฏิบัติงานสำหรับเตรียมความพร้อมก่อนเปิด ภาคเรียนที่ ๒ ปีการศึกษา ๒๕๖๔ ในวันที่ ๑ ธันวาคม ๒๕๖๔ เพื่อสร้างความมั่นใจให้แก่นักเรียน ผู้ปกครอง และประชาชนทั่วไปว่า โรงเรียนวัดหนองป่าตอง(อัมพรรัฐประชาสรรค์) มีแนวทางการสร้างความปลอดภัยให้กับนักเรียนก่อนการเปิดภาคเรียนที่ ๒ ปีการศึกษา ๒๕๖๔ และระหว่างที่จัดการเรียนการสอนในสถานศึกษา ซึ่งสอดคล้องกับมาตรการที่กระทรวงสาธารณสุขและกระทรวงศึกษาธิการกำหนด และเป็นไปตามนโยบายต้นสังกัดทุกประการ

โรงเรียนวัดหนองป่าตอง(อัมพรรัฐประชาสรรค์) หวังเป็นอย่างยิ่งว่า แผนเปิดเรียน Onsite ภาคเรียน ที่ ๒ ปีการศึกษา ๒๕๖๔ ภายใต้สถานการณ์การแพร่ระบาดของโรคติดเชื้อไวรัสโคโรนา ๒๐๑๙ (Covid-19) เล่มนี้จะช่วยอำนวยความสะดวกให้แก่ผู้ปฏิบัติงานในสถานศึกษาได้เป็นอย่างดี ขอขอบคุณทุกท่านที่ได้ร่วมกันจัดทำจนสำเร็จบรรลุตามวัตถุประสงค์

ประกาศ ณ วันที่ ๑ พฤศจิกายน ๒๕๖๔

(นางณัชชาพร ทองดี)

ผู้อำนวยการโรงเรียนวัดหนองป่าตอง(อัมพรรัฐประชาสรรค์)

๑ พฤศจิกายน ๒๕๖๔

## แผนเปิดเรียน ON Site

ภาคเรียนที่ ๒ ปีการศึกษา ๒๕๖๔

ภายใต้สถานการณ์การแพร่ระบาดของ โรคติดเชื้อไวรัสโคโรนา ๒๐๑๙ (Covid-19)

วันที่ ๑ ธันวาคม ๒๕๖๔ โรงเรียนวัดหนองปรอดอง(อัมพรรัฐประชาสรรค์)

สังกัดสำนักงานเขตพื้นที่การศึกษาประถมศึกษาฉะเชิงเทรา เขต ๒

### ส่วนที่ ๑ ข้อมูลพื้นฐานโรงเรียน

โรงเรียนวัดหนองปรอดอง(อัมพรรัฐประชาสรรค์)ตั้งอยู่ บ้านหนองปรอดองเหนือ หมู่ที่ ๑๒ ตำบลหนองยาว อำเภอนวมสารคาม จังหวัดฉะเชิงเทรา ๒๔๑๒๐ อีเมล Watnongpratong@gmail.com เปิดสอนตั้งแต่ระดับชั้นอนุบาล ๒ ถึงชั้นประถมศึกษาปีที่ ๖ มีนางฉวีชาพร ทองดี เป็นผู้อำนวยการโรงเรียน วุฒิการศึกษาปริญญาโท ศึกษาศาสตรมหาบัณฑิต สาขาบริหารการศึกษา หมายเลขโทรศัพท์ ๐๘๒-๒๕๖๒๔๖๒ ปัจจุบันมีจำนวนครูและบุคลากรทางการศึกษาทั้งหมด ๑๐ คน แยกเป็นข้าราชการครู ๔ คน พนักงานราชการ ๑ คน นักการภารโรง ๑ คน เจ้าหน้าที่ธุรการ ๑ คน จำนวนนักเรียนทั้งหมด ๑๔๘ คน แยกเป็นนักเรียนปฐมวัย ๒๘ คน นักเรียนชั้นประถมศึกษา ๑๒๐ คน (ข้อมูล ณ วันที่ ๑ พฤศจิกายน ๒๕๖๔) มีเขตบริการของสถานศึกษา ๒ หมู่บ้าน คือ บ้านหนองปรอดองใต้หมู่ที่ ๒ บ้านหนองปรอดองเหนือ หมู่ที่ ๑๒ ตำบลหนองยาว อำเภอนวมสารคาม จังหวัดฉะเชิงเทรา ๒๔๑๒๐

### ระดับชั้นเปิดการเรียนการสอน

ระดับชั้น	จำนวนห้องเรียน	จำนวนนักเรียน	หมายเหตุ
อนุบาล ๒	๑	๑๔	
อนุบาล ๓	๑	๑๔	
<b>รวมอนุบาล</b>	<b>๒</b>	<b>๒๘</b>	
ประถมศึกษาปีที่ ๑	๑	๒๐	
ประถมศึกษาปีที่ ๒	๑	๑๘	
ประถมศึกษาปีที่ ๓	๑	๒๑	
ประถมศึกษาปีที่ ๔	๑	๑๘	
ประถมศึกษาปีที่ ๕	๑	๒๒	
ประถมศึกษาปีที่ ๖	๑	๒๐	
<b>รวมประถมศึกษา</b>	<b>๖</b>	<b>๑๔๘</b>	
<b>รวมทุกระดับ</b>	<b>๘</b>	<b>๑๔๘</b>	

## ส่วนที่ ๒ ข้อมูลการวางแผนการเปิดเรียน

โรงเรียนมีการวางแผนการเปิดเรียนดังนี้

แผนการเปิดเรียน ON SITE ของโรงเรียนวัดหนองป่าตอง(อัมพรรัฐประชาสรรค์)

วันที่เปิดทำการเรียนการสอน	รูปแบบการเรียนการสอน	หมายเหตุ
วันจันทร์	อนุบาล ๒ - ป.๖	นักเรียนต่อห้องมีจำนวน ต่ำกว่า ๒๕ คน
วันอังคาร	อนุบาล ๒ - ป.๖	
วันพุธ	อนุบาล ๒ - ป.๖	
วันพฤหัสบดี	อนุบาล ๒ - ป.๖	
วันศุกร์	อนุบาล ๒ - ป.๖	

## ส่วนที่ ๓ มาตรการป้องกันการแพร่ระบาดของโรคติดเชื้อไวรัสโคโรนา ๒๐๑๙ (COVID - 19)

โรงเรียนวัดหนองป่าตอง(อัมพรรัฐประชาสรรค์)ได้กำหนดมาตรการความปลอดภัยโรคติดเชื้อไวรัสโคโรนา ๒๐๑๙ (โควิด - 19) ๖ มาตรการหลัก ๖ มาตรการเสริม และ ๗ มาตรการเข้มงวด ไว้ดังนี้

### ๖ มาตรการหลัก (DMHT-RC)

โดยขอความร่วมมือจากผู้ปกครอง ครู และนักเรียน ปฏิบัติตามมาตรการของกระทรวงสาธารณสุข ภายใต้อ ๖ มาตรการหลัก ได้แก่

๑. เว้นระยะห่างระหว่างบุคคลอย่างน้อย ๑-๒ เมตร (Distancing)
๒. สวมหน้ากากตลอดเวลาที่อยู่ในสถานศึกษา (Mask Wearing)
๓. ล้างมือด้วยสบู่และน้ำนาน ๒๐ วินาที หรือใช้เจลแอลกอฮอล์ (Hand Washing)
๔. คัดกรองวัดไข้ สังเกตอาการ ชักประวัติผู้สัมผัสเสี่ยงทุกคนก่อนเข้าสถานศึกษา (Testing)
๕. ลดการแออัด ลดเข้าไปในพื้นที่เสี่ยง กลุ่มคนจำนวนมาก (Reducing)
๖. ทำความสะอาด บริเวณพื้นผิวสัมผัสร่วม อาทิ ที่จับประตู ลูกบิดประตู ราวบันได เป็นต้น (Cleaning)

### ๖ มาตรการเสริม (SSET-CQ) ได้แก่

๑. ดูแลตนเองปฏิบัติตามมาตรการอย่างเคร่งครัด (Self-care)
๒. ใช้ช้อนกลางส่วนตัวเมื่อต้องกินอาหารร่วมกัน (Spoon)
๓. กินอาหารปรุงสุกใหม่ กรณีอาหารเก็บเกิน ๒ ชั่วโมง ควรนำมาอุ่นให้ร้อนทั่วถึงก่อนกินอีกครั้ง (Eating)
๔. ไทยชนะ ลงทะเบียนตามที่รัฐกำหนด ด้วยแอปพลิเคชันไทยชนะ หรือลงทะเบียนบันทึกการเข้า-ออก อย่างชัดเจน (Thai chana)
๕. สำนวจตรวจสอบ บุคคล นักเรียน และกลุ่มเสี่ยงที่เดินทางมาจากพื้นที่เสี่ยงเพื่อเข้าสู่กระบวนการคัดกรอง (Check)
๖. กักกันตัวเอง ๑๔ วัน เมื่อเข้าไปสัมผัสหรืออยู่ในพื้นที่เสี่ยงที่มีการระบาดโรค (Quarantine)

## ๗. มาตรการเข้มงวด

๑. สถานศึกษาผ่านการประเมิน TSC+ และรายงานการติดตาม การประเมินผลผ่าน MOE Covid
๒. ทำกิจกรรมร่วมกันในรูปแบบ Small Bubble หลีกเลี่ยงการทำกิจกรรม ข้ามกลุ่มและจัดนักเรียนในห้องเรียนขนาดปกติ (๖ x ๘) ไม่เกิน ๒๕ คน หรือจัดให้เว้นระยะห่างระหว่างนักเรียนในห้องไม่น้อยกว่า ๑.๕ เมตร พิจารณาตามความเหมาะสมโดยคณะกรรมการโรคติดต่อจังหวัด
๓. จัดระบบการให้บริการอาหารสำหรับนักเรียน ครู และบุคลากรใน สถานศึกษาตามหลักมาตรฐาน สุขาภิบาลอาหารและหลักโภชนาการ อาทิ เช่น การจัดซื้อจัดหาวัตถุดิบจากแหล่งอาหาร การปรุงประกอบอาหาร หรือ การสั่งซื้ออาหารตามระบบนำส่งอาหาร (Delivery) ที่ถูกสุขลักษณะและ ต้องมีระบบตรวจสอบทาง โภชนาการก่อนนำมาบริโภค ตามหลักสุขาภิบาล อาหารและหลักโภชนาการ
๔. จัดการด้านอนามัยสิ่งแวดล้อมให้ได้ตามแนวปฏิบัติด้านอนามัยสิ่งแวดล้อม ในการป้องกันโรคโควิด ๑๙ ในสถานศึกษาได้แก่ การระบายอากาศภายใน อาคาร การทำความสะอาดคุณภาพน้ำดื่มและการจัดการขยะ
๕. ให้นักเรียนที่มีความเสี่ยงแยกกักตัวในสถานศึกษา (School Isolation) และมีการชักซ้อมแผนเผชิญเหตุ รองรับการดูแลรักษาเบื้องต้น กรณี นักเรียน ครู หรือบุคลากรในสถานศึกษามีผลการตรวจพบเชื้อโรคโควิด ๑๙ หรือผล ATK เป็นบวกโดยมีการชักซ้อมอย่างเคร่งครัด
๖. ควบคุมดูแลการเดินทางกรณีมีการเข้าและออกจากสถานศึกษา (Seal Route) อย่างเข้มข้น โดย หลีกเลี่ยงการเข้าไปสัมผัสในพื้นที่ต่าง ๆ ตลอดเส้นทางการเดินทาง
๗. ให้จัดให้มี School Pass สำหรับนักเรียน ครู และบุคลากรในสถานศึกษาซึ่งประกอบด้วยข้อมูล ผล การประเมิน TST ผลตรวจ ATK ภายใน ๗ วัน และประวัติการรับวัคซีน ตามมาตรการ

## แผนเผชิญเหตุ

โรงเรียนวัดหนองป่าตอง(อัมพรรัฐประชาสรรค์)ได้จัดให้มีเตรียมพร้อมไว้หากเกิดกรณีฉุกเฉิน และมีการ ชักซ้อมอย่างเคร่งครัด สม่าเสมอ หากพบผู้ติดเชื้อ หรือพบว่าเป็นกลุ่มเสี่ยงสูง สถานศึกษาต้องมีความพร้อมใน เรื่องสถานที่ วัสดุ อุปกรณ์ทางการแพทย์ ระบบขนส่ง ระบบการประสานงานตรงกับบุคลากรทางการแพทย์ในพื้นที่ รวมทั้งการสร้างการรับรู้ข่าวสารภายใน การคัดกรองเพื่อแบ่งกลุ่มนักเรียน ครูและบุคลากรในสถานศึกษา ดังนี้

ระดับการระบาด		มาตรการป้องกัน	
ในชุมชน	ในสถานศึกษา	ครู/นักเรียน	สถานศึกษา
ไม่มีผู้ติดเชื้อ	ไม่พบผู้ติดเชื้อ ยืนยัน	๑. ปฏิบัติตามมาตรการ DMHTT ๒. ประเมิน TST เป็นประจำ	๑. เปิดเรียน Onsite ๒. ปฏิบัติตาม TST ๓. เฝ้าระวังคัดกรอง กรณีเด็ก พักนอน ,เด็กพิเศษ
มีผู้ติดเชื้อ ประปราย	ไม่พบผู้ติดเชื้อ ยืนยัน	๑. ปฏิบัติตามมาตรการ DMHTT ๒. ประเมิน TST ทุกวัน	๑. เปิดเรียน Onsite ๒. ปฏิบัติเข้มตามมาตรการ TST Plus ๓. เฝ้าระวังคัดกรอง กรณีเด็ก พักนอน ,เด็กพิเศษ
	พบผู้ติดเชื้อ ยืนยันในห้องเรียน ๑ รายขึ้นไป	๑. ปฏิบัติเข้มตามมาตรการ DMHTT * เน้นใส่หน้ากาก * เว้นระยะห่างระหว่าง บุคคล ๑ - ๒ ม. ๒. ประเมิน TST ทุกวัน ๓. ระบายอากาศทุก ๒ ชั่วโมง กรณีใช้ เครื่องปรับอากาศ ๔. กรณี High Risk Contact : งดเรียน Onsite และกักตัวที่บ้าน ๑๔ วัน	๑. ปิดห้องเรียนที่พบผู้ติดเชื้อ ๓ วัน เพื่อทำความสะอาด ๒. เปิดห้องเรียนอื่นๆ Onsite ได้ตามปกติ ๓. สุ่มตรวจเฝ้าระวัง Sentinel Surveillance ทุก ๒ ครั้ง/สัปดาห์ ๔. ปฏิบัติเข้มตามมาตรการ TST Plus

ระดับการระบาด		มาตรการป้องกัน	
ในชุมชน	ในสถานศึกษา	ครู/นักเรียน	สถานศึกษา
		๕. กรณี Low Risk Contact : ให้สังเกตอาการของตนเอง และปฏิบัติ ตามมาตรการของกระทรวงสาธารณสุข	๕. ปิดห้องเรียนที่พบผู้ติดเชื้อ ๓ วัน เพื่อทำความสะอาดหรือ มากกว่าตามข้อสั่งการของกระทรวงศึกษาธิการ ๖. ปฏิบัติเข้มตามมาตรการ TST Plus
มีผู้ติดเชื้อเป็นกลุ่มก้อน		๑. ปฏิบัติเข้มตามมาตรการ DMHTT * เน้นใส่หน้ากาก *เว้นระยะห่างระหว่าง บุคคล ๑-๒ ม. ๒. ประเมิน TST ทุกวัน ๓. ระบายอากาศทุก ๒ ชั่วโมง กรณี ใช้เครื่องปรับอากาศ ๔. กรณี High Risk Contact : งดเรียน Onsite และกักตัวที่บ้าน ๑๔ วัน ๕. กรณี Low Risk Contact : ให้สังเกตอาการของตนเอง	๑. พิจารณาการเปิดเรียน Onsite โดยเข้มมาตรการทุกมิติ ๒. สำหรับพื้นที่ระบาดแบบ กลุ่มก้อน พิจารณาปิดโดย คณะกรรมการควบคุม การแพร่ ระบาดระดับพื้นที่ หากมี หลักฐานและความจำเป็น ๓. สุ่มตรวจเฝ้าระวัง Sentinel Surveillance ทุก ๒ สัปดาห์
มีการแพร่ระบาดในชุมชน		๑. ปฏิบัติเข้มตามมาตรการ DMHTT ๒. เฝ้าระวังอาการเสี่ยงทุกวัน Self Quarantine ๓. ประเมิน TST ทุกวัน	๑. พิจารณาการเปิดเรียน Onsite โดยเข้มตามมาตรการทุกมิติ ๒. สำหรับพื้นที่ระบาดแบบ กลุ่มก้อน พิจารณาปิดโดย คณะกรรมการควบคุม การแพร่ ระบาดระดับพื้นที่ หากมี หลักฐานและความจำเป็น ๓. สุ่มตรวจเฝ้าระวัง Sentinel Surveillance ทุก ๒ สัปดาห์

## แนวปฏิบัติการเตรียมการก่อนเปิดภาคเรียน

โรงเรียนวัดหนองป่าตอง(อัมพรรัฐประชาสรรค์)ตระหนักถึงความสำคัญของการเตรียมการก่อนการเปิดเรียน เนื่องจากมีความเกี่ยวข้องกับการปฏิบัติตนของนักเรียน ครู บุคลากร และผู้เกี่ยวข้องทุกคนในสถานศึกษา เพื่อป้องกันไม่ให้เกิดการติดเชื้อโรคโควิด ๑๙ (Covid-๑๙) ตัดความเสี่ยง สร้างภูมิคุ้มกัน และสร้างความปลอดภัยแก่ทุกคน โรงเรียนวัดหนองป่าตอง(อัมพรรัฐประชาสรรค์)จึงกำหนดแนวปฏิบัติการเตรียมการก่อนเปิดภาคเรียน ใช้เป็นแนวทางในการปฏิบัติ ดังนี้

### ๑. การประเมินความพร้อมก่อนเปิดเรียน

โรงเรียนวัดหนองป่าตอง(อัมพรรัฐประชาสรรค์)ดำเนินการประเมินตนเองในระบบ Thai Stop Covid Plus (TSC+) ของกรมอนามัย กระทรวงสาธารณสุข เพื่อเตรียมความพร้อมก่อนเปิดเรียน ภาคเรียนที่ ๒ ปีการศึกษา ๒๕๖๔ ตามลิงก์ระบบ <https://stopcovid.anamai.moph.go.th/th/school> ประกอบด้วย ๖ มิติ ๔๔ ข้อ สถานศึกษาจะต้องผ่านการประเมินทั้ง ๔๔ ข้อ (สีเขียว)



๒. รายงานผลการประเมินตนเองในระบบ Thai Stop Covid Plus (TSC+) ต่อที่ประชุมคณะกรรมการสถานศึกษาขั้นพื้นฐาน เพื่อขอความเห็นชอบในการเปิดภาคเรียนที่ ๒ ปีการศึกษา ๒๕๖๔ แบบ Onsite ในวันที่ ๑ ธันวาคม ๒๕๖๔

๓. เสนอเอกสารการประเมินตนเองและความเห็นของการเปิดเรียนของคณะกรรมการสถานศึกษาขั้นพื้นฐาน และเอกสารข้อมูลจำนวนครู บุคลากรทางการศึกษา และจำนวนนักเรียนที่มีอายุ ๑๒ ปีขึ้นไป ประสงค์รับการฉีดวัคซีน เสนอต่อสำนักงานเขตพื้นที่การศึกษา ภายในวันที่ ๑๑ พฤศจิกายน ๒๕๖๔ เพื่อขออนุญาตต่อคณะกรรมการโรคติดต่อจังหวัดพิจารณาอนุมัติการเปิดเรียนในวันที่ ๑ ธันวาคม ๒๕๖๔

๔. รณรงค์ครูและบุคลากรในสถานศึกษารับการฉีดวัคซีน ร้อยละ ๘๕ ขึ้นไป รวมทั้งผู้ปกครองนักเรียน



ได้รับการฉีดวัคซีนให้มากที่สุดก่อนเปิดภาคเรียน

๕. ครูและบุคลากรทุกคนในสถานศึกษาต้องได้รับการตรวจ ATK ๑๐๐%

๖. เตรียมความพร้อม อาคารสถานที่ ความสะอาดบริเวณของสถานศึกษาให้มีความพร้อมในการเปิดภาคเรียน รวมทั้งสื่อเทคโนโลยีต่างๆ ให้พร้อมในการจัดการเรียนการสอน

สัปดาห์ที่ ๑	เริ่มเปิดเรียน	วันที่ ๑ - ๕	พฤศจิกายน ๒๕๖๔	เรียนแบบ ON HAND
สัปดาห์ที่ ๒		วันที่ ๘ - ๑๒	พฤศจิกายน ๒๕๖๔	เรียนแบบ ON HAND
สัปดาห์ที่ ๓		วันที่ ๑๕ - ๑๙	พฤศจิกายน ๒๕๖๔	เรียนแบบ ON HAND
สัปดาห์ที่ ๔		วันที่ ๒๒ - ๒๖	พฤศจิกายน ๒๕๖๔	เรียนแบบ ON HAND
สัปดาห์ที่ ๕		วันที่ ๒๙ - ๓๐	พฤศจิกายน ๒๕๖๔	เรียนแบบ ON HAND
สัปดาห์ที่ ๕		วันที่ ๑ - ๓	ธันวาคม ๒๕๖๔	เรียนแบบ ON SITE

#### มาตรการป้องกันและแก้ไขสถานการณ์

สถานศึกษามุ่งการจัดการจัดกิจกรรมให้กับผู้เรียนที่เน้นให้นักเรียนมีความสุขกับการมาโรงเรียน ผู้ปกครองเกิดความเชื่อมั่นในความปลอดภัยของสถานศึกษาเป็นสำคัญ ยังไม่เน้นวิชาการมากเกินไป)

๑. ครูดูแลรับนักเรียน และคัดกรองนักเรียนตอนเช้า หน้าโรงเรียนเป็นประจำทุกวัน โดยประสานงานกับโรงพยาบาลส่งเสริมสุขภาพตำบลบ้านต้นนา และเจ้าหน้าที่ อสม. มาประจำที่จุดคัดกรองหน้าโรงเรียน เพื่อช่วยคัดกรองและให้คำแนะนำคณะครูเวรหน้าประตูโรงเรียน และนักเรียน ก่อนเข้าบริเวณโรงเรียน

๒. ครูและนักเรียนทุกคนสวมหน้ากากอนามัย ๑๐๐% มีจุดตรวจวัดอุณหภูมิร่างกาย และมีจุดบริการเจลแอลกอฮอล์ล้างมือเพื่อฆ่าเชื้อแก่นักเรียน บริเวณจุดคัดกรองหน้าโรงเรียน หน้าห้องเรียนทุกห้อง และอ่างล้างมือบริเวณโรงอาหาร เป็นต้น

๓. คัดกรองนักเรียน ผู้ปกครอง ครูและบุคลากรทางการศึกษาก่อนเข้าสู่ภายในบริเวณโรงเรียน หากมีอุณหภูมิสูงกว่า ๓๗.๕ องศาเซลเซียสและมีอาการไข้ ไอ จาม เหนื่อยหอบ หายใจลำบาก ให้นักเรียนหยุดเรียนและไปพบแพทย์ทันที

๔. จัดระเบียบการเข้าแถวหน้าเสาธง การจัดการเรียนการสอนในห้องเรียน การจัดกิจกรรมต่างๆภายในโรงเรียน นักเรียนเว้นระยะห่างกัน ๑-๒ เมตร

๕. การพักรับประทานอาหารกลางวัน

- ปฐมวัย แยกรับประทานอาหารที่อาคารปฐมวัย รับประทานอาหารเวลา ๑๑.๐๐ น.

- ประถมศึกษาตอนต้น (ป.๑-๓) รับประทานอาหารเวลา ๑๑.๓๐ น.

- ประถมศึกษาตอนปลาย (ป.๔-๖) รับประทานอาหารเวลา ๑๒.๐๐ น.

โดยมีจุดบริการสำหรับล้างมือก่อนเข้าโรงอาหารสำหรับนักเรียน ๒ จุด นักเรียนนั่งรับประทานอาหารห่างกัน ๑-๒ เมตร และมีการทำความสะอาดโต๊ะอาหารหลังรับประทานอาหารทุกครั้ง

๖. ดูแลและปฐมพยาบาลเบื้องต้นสำหรับนักเรียนในกรณีฉุกเฉินให้ทันต่อเหตุการณ์ โดยคำนึงถึงความปลอดภัยของนักเรียนเป็นสำคัญ

๗. หากมีนักเรียนมีความเสี่ยงสูงต่อการติดเชื้อไวรัสโคโรนา ๒๐๑๙ ทางโรงเรียนประสานขอความช่วยเหลือ ในการตรวจ ATK โดยมีการติดต่อประสานงานกับ อสม. และ ผอ. รพ.สต. บ้านต้นนา

๘. หากในชุมชนมีนักเรียนหรือมีผู้ติดเชื้อไวรัสโคโรนา ๒๐๑๙ ให้หยุดทำการจัดการเรียนการสอน และทำความสะอาดบริเวณโรงเรียน โดยมีการติดต่อประสานงานกับ ผอ. รพ.สต. บ้านต้นนา เพื่อเฝ้าระวังความปลอดภัยเป็นระยะ

### สัปดาห์ที่ ๖ วันที่ ๖ - ๑๐ ธันวาคม ๒๕๖๔

มาตรการป้องกันและแก้ไขสถานการณ์

๑. ครูดูแลรับนักเรียน และคัดกรองนักเรียนตอนเช้า หน้าโรงเรียนเป็นประจำทุกวัน โดยประสานงานกับโรงพยาบาลส่งเสริมสุขภาพตำบลบ้านต้นนา และเจ้าหน้าที่ อสม. มาประจำที่จุดคัดกรองหน้าโรงเรียน เพื่อช่วยคัดกรองและให้คำแนะนำคณะครูเวรหน้าประตูโรงเรียน และนักเรียน ก่อนเข้าบริเวณโรงเรียน

๒. ครูและนักเรียนทุกคนสวมหน้ากากอนามัย มีจุดตรวจวัดอุณหภูมิร่างกาย และมีจุดบริการเจลแอลกอฮอล์ล้างมือเพื่อฆ่าเชื้อแก่นักเรียน บริเวณจุดคัดกรองหน้าโรงเรียน หน้าห้องเรียนทุกห้อง และอ่างล้างมือบริเวณโรงอาหาร เป็นต้น

๓. คัดกรองนักเรียน ผู้ปกครอง ครูและบุคลากรทางการศึกษา ก่อนเข้าสู่ภายในบริเวณโรงเรียน หากมีอุณหภูมิสูงกว่า ๓๗.๕ องศาเซลเซียสและมีอาการไข้ ไอ จาม เหนื่อยหอบ หายใจลำบาก ให้นักเรียนหยุดเรียนและไปพบแพทย์ทันที

๔. จัดระเบียบการเข้าแถวหน้าเสาธง การจัดการเรียนการสอนในห้องเรียน การจัดกิจกรรมต่างๆภายในโรงเรียน นักเรียนเว้นระยะห่างกัน ๑-๒ เมตร

๕. การพักรับประทานอาหารกลางวัน

- ปฐมวัย แยกรับประทานอาหารที่อาคารปฐมวัย รับประทานอาหารเวลา ๑๑.๐๐ น.

- ประถมศึกษาตอนต้น (ป.๑-๓) รับประทานอาหารเวลา ๑๑.๓๐ น.

- ประถมศึกษาตอนปลาย (ป.๔-๖) รับประทานอาหารเวลา ๑๒.๐๐ น.

โดยมีจุดบริการสำหรับล้างมือก่อนเข้าโรงอาหารสำหรับนักเรียน ๒ จุด นักเรียนนั่งรับประทานอาหารห่างกัน ๑-๒ เมตร และมีการทำความสะอาดโต๊ะอาหารหลังรับประทานอาหารทุกครั้ง

๖. ดูแลและปฐมพยาบาลเบื้องต้นสำหรับนักเรียนในกรณีฉุกเฉินให้ทันต่อเหตุการณ์ โดยคำนึงถึงความปลอดภัยของนักเรียนเป็นสำคัญ

๗. หากมีนักเรียนมีความเสี่ยงสูงต่อการติดเชื้อไวรัสโคโรนา ๒๐๑๙ ทางโรงเรียนประสานขอความช่วยเหลือ ในการตรวจ ATK โดยมีการติดต่อประสานงานกับ อสม. และ ผอ. รพ.สต. บ้านต้นนา

๘. หากในชุมชนมีนักเรียนหรือมีผู้ติดเชื้อไวรัสโคโรนา ๒๐๑๙ ให้หยุดทำการจัดการเรียนการสอน และทำความสะอาดบริเวณโรงเรียน โดยมีการติดต่อประสานงานกับ ผอ. รพ.สต. บ้านต้นนา เพื่อเฝ้าระวังความปลอดภัยเป็นระยะ

## วันที่ ๑๓ - ๓๑ ธันวาคม ๒๕๖๔

### มาตรการป้องกันและแก้ไขสถานการณ์

๑. ครูดูแลรับนักเรียน และคัดกรองนักเรียนตอนเช้า หน้าโรงเรียนเป็นประจำทุกวัน โดยประสานงานกับโรงพยาบาลส่งเสริมสุขภาพตำบลบ้านต้นนา และเจ้าหน้าที่ อสม. มาประจำที่จุดคัดกรองหน้าโรงเรียน เพื่อช่วยคัดกรองและให้คำแนะนำคณะครูเวรหน้าประตูโรงเรียน และนักเรียน ก่อนเข้าบริเวณโรงเรียน

๒. ครูและนักเรียนทุกคนสวมหน้ากากอนามัย มีจุดตรวจวัดอุณหภูมิร่างกาย และมีจุดบริการเจลแอลกอฮอล์ล้างมือเพื่อฆ่าเชื้อแก่นักเรียน บริเวณจุดคัดกรองหน้าโรงเรียน หน้าห้องเรียนทุกห้อง และอ่างล้างมือบริเวณโรงอาหาร เป็นต้น

๓. คัดกรองนักเรียน ผู้ปกครอง ครูและบุคลากรทางการศึกษา ก่อนเข้าสู่ภายในบริเวณโรงเรียน หากมีอุณหภูมิสูงกว่า ๓๗.๕ องศาเซลเซียสและมีอาการไข้ ไอ จาม เหนื่อยหอบ หายใจลำบาก ให้นักเรียนหยุดเรียนและไปพบแพทย์ทันที

๔. จัดระเบียบการเข้าแถวหน้าเสาธง การจัดการเรียนการสอนในห้องเรียน การจัดกิจกรรมต่างๆภายในโรงเรียน นักเรียนเว้นระยะห่างกัน ๑-๒ เมตร

### ๕. การพักรับประทานอาหารกลางวัน

- ปฐมวัย แยกรับประทานอาหารที่อาคารปฐมวัย รับประทานอาหารเวลา ๑๑.๐๐ น.

- ประถมศึกษาตอนต้น (ป.๑-๓) รับประทานอาหารเวลา ๑๑.๓๐ น.

- ประถมศึกษาตอนปลาย (ป.๔-๖) รับประทานอาหารเวลา ๑๒.๐๐ น.

โดยมีจุดบริการสำหรับล้างมือก่อนเข้าโรงอาหารสำหรับนักเรียน ๒ จุด นักเรียนนั่งรับประทานอาหารห่างกัน ๑-๒ เมตร และมีการทำความสะอาดโต๊ะอาหารหลังรับประทานอาหารทุกครั้ง

๖. ดูแลและปฐมพยาบาลเบื้องต้นสำหรับนักเรียนในกรณีฉุกเฉินให้ทันต่อเหตุการณ์ โดยคำนึงถึงความปลอดภัยของนักเรียนเป็นสิ่งสำคัญ

๗. หากมีนักเรียนมีความเสี่ยงสูงต่อการติดเชื้อไวรัสโคโรนา ๒๐๑๙ ทางโรงเรียนประสานขอความช่วยเหลือ ในการตรวจ ATK โดยมีการติดต่อประสานงานกับ อสม. และ ผอ. รพ.สต. บ้านต้นนา

๘. หากในชุมชนมีนักเรียนหรือมีผู้ติดเชื้อไวรัสโคโรนา ๒๐๑๙ ให้หยุดทำการจัดการเรียนการสอน และทำความสะอาดบริเวณโรงเรียน โดยมีการติดต่อประสานงานกับ ผอ. รพ.สต. บ้านต้นนา เพื่อเฝ้าระวังความปลอดภัยเป็นระยะ

## เดือนมกราคม ๒๕๖๕

### มาตรการป้องกันและแก้ไขสถานการณ์

๑. ครูดูแลรับนักเรียน และคัดกรองนักเรียนตอนเช้า หน้าโรงเรียนเป็นประจำทุกวัน โดยประสานงานกับโรงพยาบาลส่งเสริมสุขภาพตำบลบ้านต้นนา และเจ้าหน้าที่ อสม. มาประจำที่จุดคัดกรองหน้าโรงเรียน เพื่อช่วยคัดกรองและให้คำแนะนำคณะครูเวรหน้าประตูโรงเรียน และนักเรียน ก่อนเข้าบริเวณโรงเรียน

๒. ครูและนักเรียนทุกคนสวมหน้ากากอนามัย มีจุดตรวจวัดอุณหภูมิร่างกาย และมีจุดบริการเจลแอลกอฮอล์ล้างมือเพื่อฆ่าเชื้อแก่นักเรียน บริเวณจุดคัดกรองหน้าโรงเรียน หน้าห้องเรียนทุกห้อง และอ่างล้างมือบริเวณโรงอาหาร เป็นต้น

๓. คัดกรองนักเรียน ผู้ปกครอง ครูและบุคลากรทางการศึกษา ก่อนเข้าสู่ภายในบริเวณโรงเรียน หากมีอุณหภูมิสูงกว่า ๓๗.๕ องศาเซลเซียสและมีอาการไข้ ไอ จาม เหนื่อยหอบ หายใจลำบาก ให้นักเรียนหยุดเรียนและไปพบแพทย์ทันที

๔. จัดระเบียบการเข้าแถวหน้าเสาธง การจัดการเรียนการสอนในห้องเรียน การจัดกิจกรรมต่างๆภายในโรงเรียน นักเรียนเว้นระยะห่างกัน ๑-๒ เมตร

๕. การพักรับประทานอาหารกลางวัน

- ปฐมวัย แยกรับประทานอาหารที่อาคารปฐมวัย รับประทานอาหารเวลา ๑๑.๐๐ น.

- ประถมศึกษาตอนต้น (ป.๑-๓) รับประทานอาหารเวลา ๑๑.๓๐ น.

- ประถมศึกษาตอนปลาย (ป.๔-๖) รับประทานอาหารเวลา ๑๒.๐๐ น.

โดยมีจุดบริการสำหรับล้างมือก่อนเข้าโรงอาหารสำหรับนักเรียน ๒ จุด นักเรียนนั่งรับประทานอาหารห่างกัน ๑-๒ เมตร และมีการทำความสะอาดโต๊ะอาหารหลังรับประทานอาหารทุกครั้ง

๖. ดูแลและปฐมพยาบาลเบื้องต้นสำหรับนักเรียนในกรณีฉุกเฉินให้ทันต่อเหตุการณ์ โดยคำนึงถึงความปลอดภัยของนักเรียนเป็นสำคัญ

๗. หากมีนักเรียนมีความเสี่ยงสูงต่อการติดเชื้อไวรัสโคโรนา ๒๐๑๙ ทางโรงเรียนประสานขอความช่วยเหลือ ในการตรวจ ATK โดยมีการติดต่อประสานงานกับ อสม. และ ผอ. รพ.สต. บ้านต้นนา

๘. หากในชุมชนมีนักเรียนหรือมีผู้ติดเชื้อไวรัสโคโรนา ๒๐๑๙ ให้หยุดทำการจัดการเรียนการสอน และทำความสะอาดบริเวณโรงเรียน โดยมีการติดต่อประสานงานกับ ผอ. รพ.สต. บ้านต้นนา เพื่อเฝ้าระวังความปลอดภัยเป็นระยะ

### เดือนกุมภาพันธ์ ๒๕๖๕

มาตรการป้องกันและแก้ไขสถานการณ์

๑. ครูดูแลรับนักเรียน และคัดกรองนักเรียนตอนเช้า หน้าโรงเรียนเป็นประจำทุกวัน โดยประสานงานกับโรงพยาบาลส่งเสริมสุขภาพตำบลบ้านต้นนา และเจ้าหน้าที่ อสม. มาประจำที่จุดคัดกรองหน้าโรงเรียน เพื่อช่วยคัดกรองและให้คำแนะนำคณะครูเวรหน้าประตูโรงเรียน และนักเรียน ก่อนเข้าบริเวณโรงเรียน

๒. ครูและนักเรียนทุกคนสวมหน้ากากอนามัย มีจุดตรวจวัดอุณหภูมิร่างกาย และมีจุดบริการเจลแอลกอฮอล์ล้างมือเพื่อฆ่าเชื้อแก่นักเรียน บริเวณจุดคัดกรองหน้าโรงเรียน หน้าห้องเรียนทุกห้อง และอ่างล้างมือบริเวณโรงอาหาร เป็นต้น

๓. คัดกรองนักเรียน ผู้ปกครอง ครูและบุคลากรทางการศึกษา ก่อนเข้าสู่ภายในบริเวณโรงเรียน หากมีอุณหภูมิสูงกว่า ๓๗.๕ องศาเซลเซียสและมีอาการไข้ ไอ จาม เหนื่อยหอบ หายใจลำบาก ให้นักเรียนหยุดเรียนและไปพบแพทย์ทันที

๔. จัดระเบียบการเข้าแถวหน้าเสาธง การจัดการเรียนการสอนในห้องเรียน การจัดกิจกรรมต่างๆภายในโรงเรียน นักเรียนเว้นระยะห่างกัน ๑-๒ เมตร

๕. การพักรับประทานอาหารกลางวัน

- ปฐมวัย แยกรับประทานอาหารที่อาคารปฐมวัย รับประทานอาหารเวลา ๑๑.๐๐ น.

- ประถมศึกษาตอนต้น (ป.๑-๓) รับประทานอาหารเวลา ๑๑.๓๐ น.

- ประถมศึกษาตอนปลาย (ป.๔-๖) รับประทานอาหารเวลา ๑๒.๐๐ น.

โดยมีจุดบริการสำหรับล้างมือก่อนเข้าโรงอาหารสำหรับนักเรียน ๒ จุด นักเรียนนั่งรับประทานอาหารห่างกัน ๑-๒ เมตร และมีการทำความสะอาดโต๊ะอาหารหลังรับประทานอาหารทุกครั้ง

๖. ดูแลและปฐมพยาบาลเบื้องต้นสำหรับนักเรียนในกรณีฉุกเฉินให้ทันต่อเหตุการณ์ โดยคำนึงถึงความปลอดภัยของนักเรียนเป็นสำคัญ

๗. หากมีนักเรียนมีความเสี่ยงสูงต่อการติดเชื้อไวรัสโคโรนา ๒๐๑๙ ทางโรงเรียนประสานขอความช่วยเหลือ ในการตรวจ ATK โดยมีการติดต่อประสานงานกับ อสม. และ ผอ. รพ.สต. บ้านต้นนา

๘. หากในชุมชนมีนักเรียนหรือมีผู้ติดเชื้อไวรัสโคโรนา ๒๐๑๙ ให้หยุดทำการจัดการเรียนการสอน และทำความสะอาดบริเวณโรงเรียน โดยมีการติดต่อประสานงานกับ ผอ. รพ.สต. บ้านต้นนา เพื่อเฝ้าระวังความปลอดภัยเป็นระยะ

## เดือนมีนาคม ๒๕๖๕

มาตรการป้องกันและแก้ไขสถานการณ์

๑. ครูดูแลรับนักเรียน และคัดกรองนักเรียนตอนเช้า หน้าโรงเรียนเป็นประจำทุกวัน โดยประสานงานกับโรงพยาบาลส่งเสริมสุขภาพตำบลบ้านต้นนา และเจ้าหน้าที่ อสม. มาประจำที่จุดคัดกรองหน้าโรงเรียน เพื่อช่วยคัดกรองและให้คำแนะนำคณะครูเวรหน้าประตูโรงเรียน และนักเรียน ก่อนเข้าบริเวณโรงเรียน

๒. ครูและนักเรียนทุกคนสวมหน้ากากอนามัย มีจุดตรวจวัดอุณหภูมิร่างกาย และมีจุดบริการเจลแอลกอฮอล์ล้างมือเพื่อฆ่าเชื้อแก่นักเรียน บริเวณจุดคัดกรองหน้าโรงเรียน หน้าห้องเรียนทุกห้อง และอ่างล้างมือบริเวณโรงอาหาร เป็นต้น

๓. คัดกรองนักเรียน ผู้ปกครอง ครูและบุคลากรทางการศึกษาก่อนเข้าสู่ภายในบริเวณโรงเรียน หากมีอุณหภูมิสูงกว่า ๓๗.๕ องศาเซลเซียสและมีอาการไข้ ไอ จาม เหนื่อยหอบ หายใจลำบาก ให้นักเรียนหยุดเรียนและไปพบแพทย์ทันที

๔. จัดระเบียบการเข้าแถวหน้าเสาธง การจัดการเรียนการสอนในห้องเรียน การจัดกิจกรรมต่างๆภายในโรงเรียน นักเรียนเว้นระยะห่างกัน ๑-๒ เมตร

๕. การพักรับประทานอาหารกลางวัน

- ปฐมวัย แยกรับประทานอาหารที่อาคารปฐมวัย รับประทานอาหารเวลา ๑๑.๐๐ น.

- ประถมศึกษาตอนต้น (ป.๑-๓) รับประทานอาหารเวลา ๑๑.๓๐ น.

- ประถมศึกษาตอนปลาย (ป.๔-๖) รับประทานอาหารเวลา ๑๒.๐๐ น.

โดยมีจุดบริการสำหรับล้างมือก่อนเข้าโรงอาหารสำหรับนักเรียน ๒ จุด นักเรียนนั่งรับประทานอาหารห่างกัน ๑-๒ เมตร และมีการทำความสะอาดโต๊ะอาหารหลังรับประทานอาหารทุกครั้ง

๖. ดูแลและปฐมพยาบาลเบื้องต้นสำหรับนักเรียนในกรณีฉุกเฉินให้ทันต่อเหตุการณ์ โดยคำนึงถึงความปลอดภัยของนักเรียนเป็นสำคัญ

๗. หากมีนักเรียนมีความเสี่ยงสูงต่อการติดเชื้อไวรัสโคโรนา ๒๐๑๙ ทางโรงเรียนประสานขอความอนุเคราะห์ ในการตรวจ ATK โดยมีการติดต่อประสานงานกับ อสม. และ ผอ. รพ.สต. บ้านต้นนา

๘. หากในชุมชนมีนักเรียนหรือมีผู้ติดเชื้อไวรัสโคโรนา ๒๐๑๙ ให้หยุดทำการจัดการเรียนการสอน และทำความสะอาดบริเวณโรงเรียน โดยมีการติดต่อประสานงานกับ ผอ. รพ.สต. บ้านต้นนา เพื่อเฝ้าระวังความปลอดภัยเป็นระยะ

#### ส่วนที่ ๔ การวางแผนการทำงานร่วมกันหน่วยงานที่เกี่ยวข้อง

๑. ในสถานการณ์เฝ้าระวังการแพร่ระบาดของเชื้อไวรัสโคโรนา ๒๐๑๙ โรงเรียนวัดหนองป่าตอง(อัมพรรัฐประชาสรรค์) ประสานกับโรงพยาบาลส่งเสริมสุขภาพตำบลบ้านต้นนา และเจ้าหน้าที่ อสม. เพื่อมาประจำที่จุดคัดกรองหน้าโรงเรียน เพื่อช่วยคัดกรองและให้คำแนะนำคณะครูเวรหน้าประตูโรงเรียน และนักเรียน ก่อนเข้าบริเวณโรงเรียน

๒. ครูและนักเรียนทุกคนสวมหน้ากากอนามัย ๑๐๐% มีจุดตรวจวัดอุณหภูมิร่างกาย และมีจุดบริการเจลแอลกอฮอล์ล้างมือเพื่อฆ่าเชื้อแก่นักเรียน บริเวณจุดคัดกรองหน้าโรงเรียน หน้าห้องเรียนทุกห้อง และอ่างล้างมือบริเวณโรงอาหาร เป็นต้น

๓. หากมีนักเรียนมีความเสี่ยงสูงต่อการติดเชื้อไวรัสโคโรนา ๒๐๑๙ ทางโรงเรียนประสานขอความอนุเคราะห์ ในการตรวจ ATK โดยมีการติดต่อประสานงานกับ อสม. และ ผอ. รพ.สต. บ้านต้นนา

๔. หากในชุมชนมีนักเรียนหรือมีผู้ติดเชื้อไวรัสโคโรนา ๒๐๑๙ ให้หยุดทำการจัดการเรียนการสอน และทำความสะอาดบริเวณโรงเรียน โดยมีการติดต่อประสานงานกับ ผอ. รพ.สต. บ้านต้นนา เพื่อเฝ้าระวังความปลอดภัยเป็นระยะ

#### ส่วนที่ ๕ ในกรณีที่ไม่สามารถเปิดการเรียนการสอน แบบ Onsite ได้ โรงเรียนมีการวางแผนการจัดการเรียนการสอน ดังนี้

โรงเรียนวัดหนองป่าตอง(อัมพรรัฐประชาสรรค์) ประสานงานกับชุมชน ผู้ใหญ่บ้าน กรรมการสถานศึกษา และผู้ปกครอง โดยแจ้งประชาสัมพันธ์ผ่านเสียงตามสายหมู่บ้าน คณะครูที่ออกเยี่ยมบ้านและครูที่อาศัยในชุมชน ในการประสานงาน ด้านการจัดการเรียนการสอนแบบ On Demand , On Hand และ On Line การรับ-ส่งเอกสารใบงาน ใบความรู้ แบบฝึกหัดในการจัดการเรียนการสอน โดยครูประจำชั้น/ประจำวิชา กำกับติดตาม ๑ สัปดาห์/ครั้ง

##### ปฐมวัย (อ.๒-๓)

ครูระดับปฐมวัย จัดกิจกรรมการเรียนรู้โดยการนำเอกสารส่งที่บ้าน (On - hand) โดยให้ครูออกเยี่ยมบ้านพร้อม รับ-ส่ง ใบงาน/แฟ้มสะสมผลงาน ของนักเรียน โดยกำกับติดตาม ๑ สัปดาห์/ครั้ง โดยประสานงานกับผู้ปกครอง แนะนำ สนับสนุน ในการกำกับ ติดตาม นักเรียนรายบุคคล

วัดและประเมินผล โดยใช้วิธีที่หลากหลายในการประเมินนักเรียนรายบุคคล ตามสภาพจริง และมีการออกเยี่ยมบ้านและติดตามประสานงานกับผู้ปกครองสำหรับนักเรียนที่ไม่เข้าใจในบทเรียน

### **ประถมศึกษาตอนต้น (ป.๑-๓)**

ครูระดับประถมศึกษาตอนต้น จัดกิจกรรมการเรียนรู้โดยการนำเอกสารส่งที่บ้าน (On - hand) โดยให้ครูออกเยี่ยมบ้านพร้อม รับ-ส่ง ใบงาน/แฟ้มสะสมผลงาน ของนักเรียน โดยกำกับติดตาม ๑ สัปดาห์/ครั้ง โดยประสานงานกับผู้ปกครอง แนะนำ สนับสนุน ในการกำกับ ติดตาม นักเรียนรายบุคคล

วัดและประเมินผล โดยใช้วิธีที่หลากหลายในการประเมินนักเรียนรายบุคคล ตามสภาพจริง และมีการออกเยี่ยมบ้านและติดตามประสานงานกับผู้ปกครองสำหรับนักเรียนที่ไม่เข้าใจในบทเรียน

### **ประถมศึกษาตอนปลาย (ป.๔-๖)**

ระดับประถมศึกษาตอนปลาย จัดกิจกรรมด้านการจัดการเรียนการสอนแบบ On Demand , On Hand และ On Line ผ่านเครือข่ายอินเทอร์เน็ต ผ่าน Google Meet และมีการรับ-ส่งเอกสารในการจัดการเรียนการสอน โดยกำกับติดตาม ๑ สัปดาห์/ครั้ง เพื่อกำกับ ติดตาม นักเรียนรายบุคคล อีกทั้งแนะนำในการทำใบงานก่อนการเรียน On Demand และ On Line หากนักเรียนคนใดไม่สามารถที่จะเรียน On Demand และ On Line ได้ ก็สามารถทำความเข้าใจจากใบงาน On Hand ได้ และสามารถนัดหมายพบปะในครั้งต่อไป

ครูประจำชั้น/ประจำวิชา กำกับ ติดตาม วัดและประเมินผล โดยใช้วิธีที่หลากหลายในการประเมินนักเรียนรายบุคคล ตามสภาพจริง และมีการออกเยี่ยมบ้านและติดตามประสานงานกับผู้ปกครองสำหรับนักเรียนที่ไม่เข้าเรียน On Line และนักเรียนที่มารับใบงานไม่ได้เนื่องจากอยู่ห่างไกล

### **ส่วนที่ ๖ บทบาทของผู้เกี่ยวข้อง**

ด้วยสถานการณ์การแพร่ระบาดของโรคติดเชื้อไวรัสโคโรนา ๒๐๑๙ (Covid-19) ยังคงมีการแพร่ระบาดอย่างต่อเนื่อง เพื่อให้สถานศึกษามีแนวทางการป้องกันการแพร่ระบาดของโรคติดเชื้อไวรัสโคโรนา ๒๐๑๙ (Covid-19) โรงเรียนบ้านหนองบัวได้กำหนดบทบาทของบุคลากรและหน่วยงานที่เกี่ยวข้อง ดังนี้

#### **๑. บทบาทของนักเรียน**

นักเรียนเป็นหัวใจสำคัญที่ต้องได้รับความคุ้มครอง ดูแลในเรื่องความปลอดภัยอย่างสูงสุด ทั้งนี้ นักเรียนจะต้องถือปฏิบัติตนตามมาตรการความปลอดภัยของกระทรวงสาธารณสุข และกระทรวงศึกษาธิการ อย่างเคร่งครัด ตั้งแต่การเดินทางออกจากบ้านมาเรียน ขณะอยู่ในโรงเรียน จนถึงการกลับบ้าน บทบาทของนักเรียน ควรมีดังนี้

๑) เตรียมความพร้อมในเรื่องอุปกรณ์การเรียน เครื่องใช้ส่วนตัว และอื่น ๆ ที่จำเป็นสำหรับการเรียน การสอน

๒) ปฏิบัติตาม ๖ มาตรการหลัก ๖ มาตรการเสริม และ ๗ มาตรการเข้มงวด ของสถานศึกษากำหนดอย่างเคร่งครัด

๓) ติดตามข้อมูลข่าวสารสถานการณ์การแพร่ระบาดของโรคติดเชื้อไวรัสโคโรนา ๒๐๑๙ (Covid-19) และสร้างความรู้ความเข้าใจของคำแนะนำในการป้องกันตนเอง และลดความเสี่ยงจากการแพร่กระจายของโรค ติดเชื้อไวรัสโคโรนา ๒๐๑๙ (Covid-19) จากแหล่งข้อมูลที่เชื่อถือได้

๔) ประเมินความเสี่ยงของตนเองผ่านแอปพลิเคชัน Thai Save Thai (TST) อย่างสม่ำเสมอ และสังเกตอาการป่วยของตนเอง หากมีอาการไข้ ไอ มีน้ำมูก เจ็บคอ หายใจลำบาก เหนื่อยหอบ ไม่ได้กลิ่น ไม่รู้รส รีบแจ้ง ครู หรือผู้ปกครองให้พาไปพบแพทย์ กรณีมีคนในครอบครัวป่วยด้วยโรคติดเชื้อไวรัสโคโรนา ๒๐๑๙ (Covid-19) หรือกลับจากพื้นที่เสี่ยง และอยู่ในช่วงกักตัว ให้ปฏิบัติตามคำแนะนำของเจ้าหน้าที่สาธารณสุข อย่างเคร่งครัด

๕) ขอคำปรึกษาจากครูผู้สอนเมื่อพบปัญหาเกี่ยวกับการเรียน อุปกรณ์การเรียนเรียน เครื่องใช้ส่วนตัว หรือพบความผิดปกติของร่างกายที่อาจเสี่ยงต่อการติดเชื้อของโรคติดเชื้อไวรัสโคโรนา ๒๐๑๙ (Covid-19) ทันที

## **๒. บทบาทของครูและบุคลากรทางการศึกษา**

ครูและบุคลากรทางการศึกษานั้น ซึ่งถืออยู่ใกล้ชิดนักเรียน มีหน้าที่สำคัญในการจัดการเรียนรู้ให้นักเรียนทุกรูปแบบ จึงต้องเตรียมความพร้อมการจัดการเรียนการสอน การวัดและประเมินผลการเรียนการสอน นอกจากจะต้องดูแลตนเองแล้ว ยังต้องดูแลนักเรียนอีกด้วย โดยเฉพาะด้านสุขอนามัยตามมาตรการที่กระทรวงสาธารณสุขและกระทรวงศึกษาธิการกำหนด บทบาทของครูและบุคลากรทางการศึกษา ควรมีดังนี้

๑) ประชุมออนไลน์(Online) ชี้แจงผู้ปกครองนักเรียนเพื่อสร้างความเข้าใจร่วมกัน ในการป้องกัน การเฝ้าระวัง การเตรียมตัวของนักเรียนให้พร้อมก่อนเปิดเรียน

๒) ประเมินความเสี่ยงของตนเองผ่านแอปพลิเคชัน Thai Save Thai (TST) อย่างสม่ำเสมอและสังเกตอาการป่วยของตนเอง หากมีอาการไข้ ไอ มีน้ำมูก เจ็บคอ หายใจลำบาก เหนื่อยหอบ ไม่ได้กลิ่นไม่รู้รส ให้หยุดปฏิบัติงาน และรีบไปพบแพทย์ทันที กรณีมีคนในครอบครัวป่วยด้วยโรคติดเชื้อไวรัสโคโรนา ๒๐๑๙ (Covid-19) หรือกลับจากพื้นที่เสี่ยงและอยู่ในช่วงกักตัว ให้ปฏิบัติตามคำแนะนำของเจ้าหน้าที่สาธารณสุขอย่าง เกร็งครัด

๓) ติดตามข้อมูลข่าวสารสถานการณ์การแพร่ระบาดของโรคติดเชื้อไวรัสโคโรนา ๒๐๑๙ (Covid-19) และสร้างความรู้ความเข้าใจของคำแนะนำในการป้องกันตนเอง และลดความเสี่ยงจากการแพร่กระจายของโรค ติดเชื้อไวรัสโคโรนา ๒๐๑๙ (โควิด-19) จากแหล่งข้อมูลที่เชื่อถือได้

๔) จัดหาสื่อประชาสัมพันธ์ในการป้องกันและลดความเสี่ยงจากการแพร่กระจายโรคติดเชื้อไวรัส โคโรนา ๒๐๑๙ (Covid-19) ให้แก่นักเรียน เช่น สอนวิธีการล้างมือที่ถูกต้อง การสวมหน้ากากผ้าหรือหน้ากากอนามัย คำแนะนำการปฏิบัติตัว การเว้นระยะห่างทางสังคม การทำความสะอาด หลีกเลี่ยงการทำกิจกรรม ร่วมกันจำนวนมากเพื่อลดจำนวนคน

๕) ปฏิบัติตาม ๖ มาตรการหลัก ๖ มาตรการเสริม และ ๗ มาตรการเข้มงวดของสถานศึกษา กำหนดอย่างเคร่งครัด

๖) คอยดูแล สอดส่องช่วยเหลือนักเรียนในเรื่องสุขอนามัยให้เป็นไปตามมาตรการที่ กระทรวงสาธารณสุขและกระทรวงศึกษาธิการกำหนด ได้แก่



(๑) ทำการตรวจคัดกรองสุขภาพนักเรียนทุกคนที่เข้ามาในโรงเรียนในตอนเช้า ใช้เครื่องวัดอุณหภูมิร่างกายพร้อมสังเกตอาการและสอบถามอาการของระบบทางเดินหายใจ เช่น ไข้ ไอ มีน้ำมูก เจ็บคอ หายใจลำบาก เหนื่อยหอบ ไม่ได้กลิ่น ไม่รู้รส โดยติดสัญลักษณ์ สติกเกอร์หรือตราปั๊ม แสดงให้เห็นชัดเจนว่า ผ่านการคัดกรองแล้ว

(๒) กรณีพบนักเรียนหรือผู้มีอาการมิใช่ อุณหภูมิร่างกายตั้งแต่ ๓๗.๕ องศาเซลเซียสขึ้นไป ร่วมกับอาการระบบทางเดินหายใจอย่างใดอย่างหนึ่ง จัดให้อยู่ในพื้นที่แยกส่วน ประสานโรงพยาบาลส่งเสริมสุขภาพประจำตำบล หรือเจ้าหน้าที่สาธารณสุข เพื่อตรวจคัดกรองอีกครั้ง หากพบว่าผลตรวจเบื้องต้นเป็นบวกจึง แจ้งผู้ปกครองมารับ จากนั้นแจ้งผู้บริหารหรือผู้มีส่วนเกี่ยวข้อง เพื่อดำเนินการตามแผนเผชิญเหตุ และมาตรการป้องกันตามระดับการแพร่ระบาดของโรคติดเชื้อไวรัสโคโรนา ๒๐๑๙ (Covid-19) ของสถานศึกษา

(๓) บันทึกผลการคัดกรองและส่งต่อประวัติการป่วย ตามแบบบันทึกการตรวจสุขภาพ

(๔) จัดอุปกรณ์การล้างมือ พร้อมใช้งานอย่างเพียงพอ เช่น เจลแอลกอฮอล์วางไว้บริเวณ ทางเข้า สบู่ล้างมือบริเวณอ่างล้างมือ

๗) ตรวจสอบ กำกับ ติดตามการมาเรียนของนักเรียนขาดเรียน ถูกกักตัว หรืออยู่ในกลุ่มเสี่ยง ต่อการ ติดโรคโควิด 19 และรายงานต่อผู้บริหารสถานศึกษา

๘) ปรับพฤติกรรมสำหรับนักเรียนที่ไม่ร่วมมือปฏิบัติตามมาตรการที่ครูกำหนด ด้วยการแก้ปัญหาการเรียนรู้อื่นใหม่ให้ถูกต้อง นั่นคือ “สร้างพฤติกรรมที่พึงประสงค์” หรือ “ลดพฤติกรรมที่ไม่พึงประสงค์”

๙) สร้างความรู้ความเข้าใจเกี่ยวกับความเครียด ว่าเป็นปฏิกิริยาปกติที่เกิดขึ้นได้ในภาวะวิกฤติ ที่มีการแพร่ระบาดของโรคติดเชื้อไวรัสโคโรนา ๒๐๑๙ (Covid-19) และนำกระบวนการจัดการความเครียด การฝึกสติให้กลมกลืนและเหมาะสมกับนักเรียนแต่ละวัยร่วมกับการฝึกทักษะชีวิตที่เสริมสร้างความเข้มแข็งทางใจ (Resilience) ให้กับนักเรียน ได้แก่ ทักษะชีวิตด้านอารมณ์ สังคม และความคิด เป็นต้น

๑๐) สังเกตอารมณ์ความเครียดของตัวเอง เนื่องจากภาระหน้าที่การดูแลนักเรียนจำนวนมาก และกำกับให้ปฏิบัติตามมาตรการป้องกันการติดเชื้อไวรัสโคโรนา ๒๐๑๙ (Covid-19) เป็นบทบาทสำคัญอาจจะ สร้างความเครียดวิตกกังวลทั้งจากการเฝ้าระวังนักเรียน และการป้องกันตัวเองจากการสัมผัสกับเชื้อโรค ดังนั้น เมื่อครูมีความเครียด จากสาเหตุต่างๆ มีข้อเสนอแนะ ดังนี้

(๑) กรณีมีความสับสนกับมาตรการของโรงเรียนที่ไม่ชัดเจน แนะนำให้สอบถาม กับผู้บริหารโรงเรียนหรือเพื่อนร่วมงาน เพื่อให้เข้าใจบทบาทหน้าที่และข้อปฏิบัติที่ตรงกัน

(๒) กรณีมีความวิตกกังวล กลัวการติดเชื้อในโรงเรียน ให้พูดคุยสื่อสารถึงความไม่สบายใจ และร้องขอสิ่งจำเป็นสำหรับการเรียนการสอนที่เพียงพอต่อการป้องกันการติดเชื้อไวรัสโคโรนา ๒๐๑๙ (Covid-19) เช่น สถานที่ สื่อการเรียนการสอน กระบวนการเรียนรู้ การส่งงานหรือตรวจการบ้าน เป็นต้น หาก ตนเองเป็น

กลุ่มเสี่ยง หรือมีโรคประจำตัวก็สามารถเข้ารับการตรวจ รักษาตามมาตรการที่กระทรวงสาธารณสุข และ กระทรวงศึกษาธิการกำหนด

(ม) จัดให้มีกิจกรรมบำบัดความเครียด โดยการฝึกสติให้เป็นกิจวัตรก่อนเริ่มการเรียนการสอน เพื่อลดความวิตกกังวลต่อสถานการณ์ที่ตึงเครียดนี้

๑๑) กำกับและติดตามการได้รับวัคซีนของนักเรียนและผู้ปกครองนักเรียนให้เป็นไปตามมาตรการที่กำหนดและเป็นปัจจุบัน

### ๓. บทบาทของผู้บริหารสถานศึกษา

ผู้บริหารสถานศึกษาเป็นผู้ที่มีบทบาทสำคัญในการขับเคลื่อนตั้งแต่การวางแผน การกำหนดนโยบาย สถานศึกษา การเตรียมความพร้อมการเปิดเรียน การส่งเสริมครูในการออกแบบการจัดการเรียนการสอน การกำกับ ติดตามช่วยเหลือ การประเมินผลการจัดการเรียนการสอน การแก้ไขปัญหา การประเมินสถานการณ์ การรายงาน ตลอดจนร่วมมือกับครูและบุคลากร ผู้ปกครองนักเรียน ให้การตรวจสอบสถานการณ์การแพร่ระบาดของโรคติดเชื้อ ไวรัสโคโรนา ๒๐๑๙ (Covid-19) เพื่อความปลอดภัยของนักเรียน โดยบทบาทของผู้บริหารสถานศึกษา ควรมี ดังนี้

๑) จัดให้มีการประชุมหารือร่วมกันของคณะกรรมการสถานศึกษาขั้นพื้นฐาน ครู ผู้ปกครอง นักเรียน ผู้นำชุมชน และมีมติให้ความเห็นชอบร่วมกันในการจัดพื้นที่ และรูปแบบการจัดการเรียนการสอน

๒) ประกาศนโยบายและแนวปฏิบัติกำกับการป้องกันการแพร่ระบาดของโรคติดเชื้อไวรัสโคโรนา ๒๐๑๙ (Covid-19) ในโรงเรียน

๓) แต่งตั้งคณะทำงานดำเนินการควบคุมดูแลและป้องกันการแพร่ระบาดของโรคติดเชื้อไวรัสโคโรนา ๒๐๑๙ (Covid-19) ประกอบด้วย นักเรียน ครู ผู้ปกครอง เจ้าหน้าที่สาธารณสุข ท้องถิ่น ชุมชน และผู้เกี่ยวข้อง

๔) ประเมินความพร้อมผ่าน Thai Stop Covid Plus (TSC+) และรายงานการติดตามการประเมินผลผ่าน MOE Covid

๕) ทบทวน ปรับปรุง ชักซ้อมปฏิบัติตามแผนเผชิญเหตุของโรงเรียนในภาวะที่มีการระบาด ของโรคติดเชื้อไวรัสโคโรนา ๒๐๑๙ (Covid-19)

๖) จัดให้มีการสื่อสารประชาสัมพันธ์แนวทางการป้องกันการแพร่ระบาดของโรคติดเชื้อไวรัสโคโรนา ๒๐๑๙ (Covid-19) เกี่ยวกับนโยบาย มาตรการ แนวปฏิบัติ และการจัดการเรียนการสอนให้แก่ครู นักเรียน ผู้ปกครอง และคณะกรรมการโรงเรียน ผ่านช่องทางสื่อที่เหมาะสม และติดตามข้อมูลข่าวสารที่เกี่ยวข้องจาก แหล่งข้อมูลที่น่าเชื่อถือได้

๗) สนับสนุนให้นักเรียน ครูและบุคลากรได้รับวัคซีนครบโดส ตั้งแต่ร้อยละ 85 ขึ้นไป

๘) สนับสนุนให้มีการตรวจคัดกรอง Antigen Test Kit (ATK) ตามมาตรการของภาครัฐ

๙) สนับสนุน ส่งเสริม ให้นักเรียน ครู บุคลากรทางการศึกษา และผู้ปกครองประเมินตนเองผ่าน Thai Save Thai (TST) ตามเกณฑ์จำแนกเขตพื้นที่การแพร่ระบาด

๑๐) สื่อสารสร้างความรู้ความเข้าใจ เพื่อลดการรังเกียจ และลดการตีตราทางสังคม (Social Stigma) กรณีพบว่ามีบุคลากรในโรงเรียน นักเรียน หรือผู้ปกครองติดเชื้อไวรัสโคโรนา ๒๐๑๙ (Covid-19)

๑๑) กำหนดมาตรการคัดกรองสุขภาพทุกคน บริเวณจุดแรกเข้าไปในโรงเรียน (Point of Entry) ให้แก่ นักเรียน ครู บุคลากร และผู้มาติดต่อ และจัดให้มีพื้นที่แยกโรค อุปกรณ์ป้องกัน เช่น หน้ากากผ้า หรือ หน้ากากอนามัย เจลแอลกอฮอล์ อย่างเพียงพอ รวมถึงเพิ่มช่องทางการสื่อสารระหว่างครู นักเรียน ผู้ปกครอง และเจ้าหน้าที่สาธารณสุข ในกรณีที่พบนักเรียนกลุ่มเสี่ยงหรือสงสัย

๑๒) จัดให้นักเรียนสามารถเข้าถึงการเรียนการสอนที่มีคุณภาพเหมาะสมตามบริบทได้อย่างต่อเนื่อง ตรวจสอบ ติดตาม กรณีนักเรียนขาดเรียน ลาป่วย การปิดโรงเรียน การจัดให้มีการเรียนการสอนทางไกล สื่อออนไลน์ การติดต่อทางโทรศัพท์ หรือ Social Media เป็นรายวัน หรือรายสัปดาห์

๑๓) กรณีพบนักเรียน ครู บุคลากร หรือผู้ปกครองอยู่ในกลุ่มเสี่ยงหรือผู้ป่วยยืนยันเข้ามาในโรงเรียน ให้รีบแจ้งเจ้าหน้าที่สาธารณสุขในพื้นที่เพื่อดำเนินการสอบสวนโรค และพิจารณาดำเนินการตามแผนเผชิญเหตุ และมาตรการป้องกันตามระดับการแพร่ระบาดโรคติดเชื้อไวรัสโคโรนา ๒๐๑๙ (Covid-19) ของสถานศึกษา

๑๔) มีมาตรการให้นักเรียนได้รับอาหารกลางวันและอาหารเสริมนม ตามสิทธิที่ควรได้รับ กรณีพบอยู่ในกลุ่มเสี่ยงหรืออยู่ในช่วงกักตัว

๑๕) ควบคุม กำกับ ติดตาม ตรวจสอบ และรายงานผลการดำเนินงาน ตามมาตรการป้องกัน การแพร่ระบาดภายในโรงเรียนอย่างเคร่งครัด และต่อเนื่อง

๑๖) เยี่ยมบ้าน สร้างขวัญกำลังใจนักเรียน ทั้งนักเรียนที่มาเรียนแบบปกติ และที่ไม่สามารถมาเรียน แบบปกติได้

#### ๔. บทบาทของผู้ปกครองนักเรียน

ผู้ปกครองนักเรียนเป็นบุคคลที่มีสำคัญยิ่ง มีหน้าที่ต้องดูแลเอาใจใส่นักเรียนและตนเอง ในด้านสุขอนามัย และการป้องกันความเสี่ยงจากการแพร่ระบาดของเชื้อโรคติดเชื้อไวรัสโคโรนา ๒๐๑๙ (Covid-19) อย่างเคร่งครัด ต้องให้ความร่วมมือกับโรงเรียน ครูประจำชั้น หรือครูที่ปรึกษา เกี่ยวกับมาตรการการดูแลนักเรียน ผู้ปกครอง นักเรียนจึงมีบทบาทสำคัญร่วมกับครูเพื่อช่วยนักเรียนทั้งในเรื่องการเรียนรู้และการดูแลความปลอดภัยของ นักเรียน บทบาทของผู้ปกครองนักเรียน ควรมีดังนี้

๑) ติดตามข้อมูลข่าวสารสถานการณ์การแพร่ระบาดของโรคติดเชื้อไวรัสโคโรนา ๒๐๑๙ (Covid-19) และสร้างความรู้ความเข้าใจของคำแนะนำในการป้องกันตนเอง และลดความเสี่ยงจากการแพร่กระจายของโรค ติดเชื้อไวรัสโคโรนา ๒๐๑๙ (Covid-19) จากแหล่งข้อมูลที่เชื่อถือได้

๒) ประเมินความเสี่ยงของตนเอง นักเรียน และคนในครอบครัวผ่านแอปพลิเคชัน Thai Save Thai (TST) อย่างสม่ำเสมอ สังเกตอาการป่วยของนักเรียน ของตนเอง และของคนในครอบครัว หากมีอาการไข้ ไอ มี น้ำมูก เจ็บคอ หายใจลำบาก เหนื่อยหอบ ไม่ได้กลิ่น ไม่รู้รส ให้รีบพาไปพบแพทย์ ควรแยกเด็กไม่ให้ไปเล่น กับคนอื่น ให้พักผ่อนอยู่ที่บ้านจนกว่าจะหายเป็นปกติ กรณีมีคนในครอบครัวป่วยด้วยโรคติดเชื้อไวรัสโคโรนา ๒๐๑๙ (Covid-19) หรือกลับจากพื้นที่เสี่ยงอยู่ในช่วงกักตัวให้ปฏิบัติตามคำแนะนำของเจ้าหน้าที่สาธารณสุข อย่างเคร่งครัด

๓) จัดหาของใช้ส่วนตัวให้นักเรียนอย่างเพียงพอในแต่ละวัน ทำความสะอาดทุกวัน เช่น หน้ากากผ้า ซ้อน ส้อม แก้วน้ำ แปรงสีฟัน ยาสีฟัน ผ้าเช็ดหน้า ผ้าเช็ดตัว เป็นต้น

๔) จัดหาสบู่หรือเจลแอลกอฮอล์และกำกับดูแลนักเรียนให้ล้างมือบ่อย ๆ ก่อนกินอาหาร หลังใช้ ส้วม หลีกเลี่ยงการใช้มือสัมผัสใบหน้า ตา ปาก จมูก โดยไม่จำเป็น และสร้างสุขนิสัยที่ดี หลังเล่นกับเพื่อน และ เมื่อกลับมาถึงบ้าน ควรอาบน้ำ สระผม และเปลี่ยนชุดเสื้อผ้าใหม่ทันที

๕) ดูแลสุขภาพนักเรียน จัดเตรียมอาหารปรุงสุก ใหม่ ส่งเสริมให้กินอาหารร้อน สะอาด อาหารครบ ๕ หมู่และผัก ผลไม้ ๕ สี และควรจัดอาหารกล่อง (Box Set) ให้แก่นักเรียนในช่วงเช้าแทนการซื้อจาก โรงเรียน (กรณีที่ไม่ได้รับประทานอาหารเช้าจากที่บ้าน) เพื่อเสริมสร้างภูมิคุ้มกัน ออกกำลังกาย อย่างน้อย ๖๐ นาที ทุกวันและนอนหลับอย่างเพียงพอ ๙ - ๑๑ ชั่วโมงต่อวัน

๖) หลีกเลี่ยงการพานักเรียนไปในสถานเสี่ยงต่อการติดเชื้อไวรัสโคโรนา ๒๐๑๙ (Covid-19) สถานที่ แออัดที่มีการรวมกันของคนจำนวนมาก หากจำเป็นต้องสวมหน้ากากผ้าหรือหน้ากากอนามัย ล้างมือบ่อย ๆ ๗ ชั้นตอน ด้วยสบู่และน้ำนาน ๒๐ วินาที หรือใช้เจลแอลกอฮอล์

๗) กรณีนักเรียนเดินทางมาโรงเรียน โดยรถโรงเรียน รถตู้ หรือรถอื่น ๆ ผู้ปกครองและโรงเรียนต้องขอ ความร่วมมือกับคนขับรถให้ปฏิบัติตามมาตรการของสาธารณสุขอย่างเคร่งครัด

๘) กรณีมีการจัดการเรียนการสอนทางไกล ออนไลน์ ผู้ปกครองควรให้ความร่วมมือกับครูในการ ดูแล จัดการเรียนการสอนแก่นักเรียน เช่น การส่งการบ้าน การร่วมทำกิจกรรม เป็นต้น

## **๕. บทบาทขององค์กรสนับสนุน**

### **๕.๑ สำนักงานเขตพื้นที่การศึกษา**

๑) ประชาสัมพันธ์สร้างความรู้ความเข้าใจให้โรงเรียนในสังกัด เกี่ยวกับการป้องกันตนเอง การ ดูแล สุขอนามัยของตนเอง และบุคคลในครอบครัว

๒) ประสานงานองค์กรต่างๆ ในเขตพื้นที่การศึกษาในการช่วยเหลือสนับสนุนโรงเรียน

๓) นิเทศ กำกับ ติดตาม โรงเรียนในสังกัดด้านการบริหารโรงเรียนภายใต้สถานการณ์การแพร่ ระบาด ของโรคติดเชื้อไวรัสโคโรนา ๒๐๑๙ (Covid-19)

๔) กำกับ ติดตาม โรงเรียนในสังกัดด้านการบริหารข้อมูลสารสนเทศเกี่ยวกับการได้รับ

วัคซีน ของนักเรียน ครู ผู้บริหารโรงเรียน และผู้ปกครองนักเรียนให้ได้รับวัคซีนตามมาตรการที่กำหนด

๕) รายงานผลการดำเนินการต่อหน่วยงานต้นสังกัดให้ทราบความเคลื่อนไหวอย่างต่อเนื่อง  
สม่ำเสมอ ๖) ประชุม ตรวจสอบสถานศึกษา สร้างขวัญกำลังใจในการเตรียมความพร้อมก่อนเปิดภาคเรียน ทั้ง  
แบบปกติและแบบทางไกล

### ๕.๒ สำนักงานสาธารณสุข

๑) ให้คำแนะนำเกี่ยวกับข้อควรปฏิบัติของสถานศึกษา สนับสนุนการดำเนินงานของโรงเรียนให้  
สอดคล้องตามมาตรการของกระทรวงสาธารณสุขและกระทรวงศึกษาธิการกำหนด

๒) สนับสนุนอุปกรณ์ทางการแพทย์ อาทิ ชุดตรวจ Antigen Test Kit (ATK) อุปกรณ์วัด  
อุณหภูมิ หน้ากากอนามัย เจลล้างมือ ฯลฯ

๓) สนับสนุนบุคลากรทางการแพทย์ในการบริการตรวจคัดกรองความเสี่ยงให้แก่ นักเรียน  
ครู และบุคลากรทางการศึกษา

๔) จัดให้มีช่องทางการสื่อสาร การให้ข้อมูลข่าวสารที่ถูกต้อง เป็นปัจจุบันให้กับสถานศึกษา และ  
จัดระบบสนับสนุนเมื่อมีนักเรียน ครูหรือบุคลากรมีความเสี่ยงต่อการติดเชื้อไวรัสโคโรนา ๒๐๑๙ (Covid-19)

๕) สำรวจ ติดตามสถานการณ์ในพื้นที่บริการอย่างต่อเนื่อง กรณี พบผู้มีอาการเสี่ยงหรือ  
ป่วย ต้องดำเนินการทันที และรายงานให้สถานศึกษาทราบเพื่อดำเนินการตามมาตรการต่อไป ๖) ออกให้บริการ  
ตามที่สถานศึกษาร้องขอ เช่น จัดเจ้าหน้าที่ อสม.ประจำหมู่บ้าน ตำบล ตรวจเวรยาม บันทึกตู้แดงตามจุดที่  
โรงเรียนกำหนด และอื่น ๆ ตามความต้องการจำเป็น

### ๕.๓ องค์กรทางปกครอง

๑) ประชาสัมพันธ์สร้างความเข้าใจให้โรงเรียน และชุมชนในเขตการปกครองมีความรู้ความเข้าใจ เกี่ยวกับการ  
ป้องกันตนเอง การดูแลสุขอนามัยของตนเอง และบุคคลในครอบครัว

๒) สนับสนุน ช่วยเหลือโรงเรียนในเขตปกครองตามคำสั่งของจังหวัดอย่างเคร่งครัด

๓) กำกับ ติดตามการได้รับวัคซีนของประชาชนในเขตปกครองและมีข้อมูลทางสถิติที่อ้างอิงเชื่อถือได้

๔) ให้บริการตามที่สถานศึกษาร้องขอตามความต้องการเร่งด่วนและจำเป็น

### ๕.๔ องค์กรเอกชน

๑) สนับสนุน อุปกรณ์ทางการแพทย์ อาทิ ชุดตรวจ Antigen Test Kit (ATK) อุปกรณ์วัด  
อุณหภูมิ หน้ากากอนามัย เจลล้างมือ ฯลฯ

๒) สนับสนุนงบประมาณให้แก่สถานศึกษาในการนำไปใช้บริหารจัดการภายใต้สถานการณ์การแพร่  
ระบาดของโรคติดเชื้อไวรัสโคโรนา ๒๐๑๙ (Covid-19)

๓) อำนวยความสะดวกให้ความช่วยเหลือกรณีฉุกเฉิน จำเป็นในการส่งตัวนักเรียน ครูและบุคลากรที่ คาด  
ว่าจะได้รับเชื้อหรือเป็นกลุ่มเสี่ยงส่งหน่วยงานสาธารณสุขได้อย่างรวดเร็ว

๔) สร้างระบบการติดต่อสื่อสารหน่วยงานภายในจังหวัด อำเภอ ตำบล ให้มีความรวดเร็วในการ ช่วยเหลือ  
ดูแล นักเรียน ครู บุคลากร และผู้ปกครอง ที่สถานศึกษาได้อย่างมีประสิทธิภาพ

### ส่วนที่ ๗ การติดตามและประเมินผล

การติดตามและประเมินผลเป็นกระบวนการสำคัญที่จะต้องดำเนินการ ให้เป็นไปตามแนวทางการ  
เตรียมการเปิดภาคเรียนที่ ๒ ปีการศึกษา ๒๕๖๔ ภายใต้สถานการณ์การแพร่ระบาดของโรคติดเชื้อไวรัส โควิด  
๒๐๑๙ (Covid-19) ที่สำนักงานคณะกรรมการการศึกษาขั้นพื้นฐานกำหนดไว้ เพื่อติดตาม ดูแลช่วยเหลือหรือ  
แก้ไขปัญหา รับผิดชอบต่อความก้าวหน้า ปัญหาอุปสรรคของการดำเนินงาน และข้อเสนอแนะ ดังนี้

สถานศึกษากำหนดหรือแต่งตั้งผู้รับผิดชอบดำเนินการตามแนวทางการเตรียมการเปิดภาคเรียนที่ ๒ ปี  
การศึกษา ๒๕๖๔ ภายใต้สถานการณ์การแพร่ระบาดของโรคติดเชื้อไวรัสโคโรนา ๒๐๑๙ (Covid-19) โดยให้ มี  
การติดตามและประเมินผล ดังนี้

๑) การนำแนวทางการเตรียมการเปิดภาคเรียนที่ ๒ ปีการศึกษา ๒๕๖๔ ภายใต้สถานการณ์ การแพร่  
ระบาดของโรคติดเชื้อไวรัสโคโรนา ๒๐๑๙ (Covid-19) ของสำนักงานคณะกรรมการการศึกษาขั้นพื้นฐานสู่การ  
ปฏิบัติ

๒) การประเมินตนเองผ่านระบบ Thai Stop Covid Plus :TSC+ และรายงานการติดตามการประเมินผล  
ผ่าน MOE Covid

๓) การปฏิบัติตามมาตรการ Sandbox : Safety Zone in School ทั้ง ๔ องค์ประกอบ

๔) การปฏิบัติตาม ๗ มาตรการเข้มของสถานศึกษาระหว่างการจัดการเรียนการสอน

๕) การทำและการปฏิบัติตามแผนการเผชิญเหตุที่กำหนดไว้

### ส่วนที่ ๘ ข้อเสนอแนะ / ข้อคิดเห็นอื่นๆ

การสนับสนุนหน้ากากอนามัย แอลกอฮอล์ และเจลแอลกอฮอล์สำหรับล้างมือ สำหรับนักเรียนที่ขาด  
แคลน เพื่อใช้ในการจัดการเรียนการสอนแบบ Onsite

ลงชื่อ



(นางณัชชาพร ทองดี)

ตำแหน่ง ผู้อำนวยการโรงเรียนวัดหนองปาดทอง(อัมพรรัฐประชาสรรค์)



คำสั่งโรงเรียนวัดหนองป่าตอง(อัมพรรัฐประชาสรรค์)

ที่ ๕๐ /๒๕๖๔

เรื่อง แต่งตั้งคณะกรรมการจัดทำแผนเปิดเรียน Onsite ภาคเรียนที่ ๒ ปีการศึกษา ๒๕๖๔

ภายใต้สถานการณ์การแพร่ระบาดของ โรคติดเชื้อไวรัสโคโรนา ๒๐๑๙ (Covid-19) โรงเรียนวัดหนองป่าตอง

\*\*\*\*\*

ด้วยโรงเรียนวัดหนองป่าตอง(อัมพรรัฐประชาสรรค์) สำนักงานเขตพื้นที่การศึกษาประถมศึกษา ฉะเชิงเทรา เขต ๒ มีกำหนดเปิดภาคเรียนที่ ๒ ปีการศึกษา ๒๕๖๔ ในวันที่ ๑๕ พฤศจิกายน ๒๕๖๔ ภายใต้ สถานการณ์การแพร่ระบาดของโรคติดเชื้อไวรัสโคโรนา ๒๐๑๙ (Covid-19) โรงเรียนวัดหนองป่าตอง(อัมพรรัฐ ประชาสรรค์) สำนักงานเขตพื้นที่การศึกษาประถมศึกษา ฉะเชิงเทรา เขต ๒ ซึ่งรับนโยบายจากเลขาธิการ คณะกรรมการการศึกษาขั้นพื้นฐาน และผู้อำนวยการสำนักงานเขตพื้นที่การศึกษาประถมศึกษา ฉะเชิงเทรา เขต ๒ จึงดำเนินการจัดทำแผนเปิดเรียน Onsite ภาคเรียนที่ ๒ ปีการศึกษา ๒๕๖๔ เพื่อสร้างความมั่นใจให้นักเรียน ผู้ปกครอง และประชาชนทั่วไปว่า โรงเรียนบ้านหนองบัวมีแนวทางการสร้างความปลอดภัยให้กับนักเรียนก่อนการ เปิดภาคเรียนที่ ๒ ปีการศึกษา ๒๕๖๔ และระหว่างที่จัดการเรียนการสอนในสถานศึกษา ซึ่งสอดคล้องกับ มาตรการที่กระทรวงสาธารณสุขและกระทรวงศึกษาธิการกำหนด และเป็นไปตามนโยบายต้นสังกัดทุกประการ จึง แต่งตั้งบุคลากรปฏิบัติหน้าที่ ดังนี้

๑. คณะกรรมการอำนวยการ

๑. นางณัชชาพร ทองดี	ผู้อำนวยการโรงเรียน	ประธานกรรมการ
๒. นายประสงค์ เพ็งบุบผา	ประธานกรรมการสถานศึกษา	กรรมการ
๓. นางสาวนงศ์รักษ์ แม้นเสถียร	ครู คศ.๓	กรรมการ
๔. นางสาวกนต์สินี เลี่ยมพักตัว	เจ้าหน้าที่ธุรการ	กรรมการและเลขานุการ

มีหน้าที่ดังต่อไปนี้

มีหน้าที่ให้คำปรึกษา คำแนะนำในการดำเนินงานจัดทำแผนเปิดเรียน Onsite ภาคเรียนที่ ๒ ปีการศึกษา ๒๕๖๔ ภายใต้สถานการณ์การแพร่ระบาดของ โรคติดเชื้อไวรัสโคโรนา ๒๐๑๙ (Covid-๑๙)ให้เกิดความเรียบร้อย

๒. คณะกรรมการดำเนินงาน

๑. นางสาวนงศ์รักษ์ แม้นเสถียร	ครู คศ.๓	หัวหน้าคณะทำงาน
๒. นางสาวรัชชา งามนิก	ครู คศ.๑	กรรมการ
๓. นางสาวพรทิพย์ อ่ำศรี	ครู คศ.๑	กรรมการ

๔. นางสาววารภรณ์ มีชัย	ครู คศ.๑	กรรมการ
๕. นางธัญญารัตน์ ศรีทา	พนักงานราชการ	กรรมการ
๗. นางสาวกัญต์สินี เลี่ยมพักตัว	เจ้าหน้าที่ธุรการ	กรรมการ/เลขานุการ

มีหน้าที่ดังต่อไปนี้

มีหน้าที่ดำเนินการจัดทำแผนเปิดเรียน Onsite ภาคเรียนที่ ๒ ปีการศึกษา ๒๕๖๔ ภายใต้สถานการณ์การแพร่ระบาดของโรคติดเชื้อไวรัสโคโรนา ๒๐๑๙ (Covid-19) โรงเรียนวัดหนองป่าตอง (อัมพรรัฐประชาสรรค์) ให้เป็นไปตามนโยบายต้นสังกัดและตามมาตรการความปลอดภัยของกระทรวงสาธารณสุขทุกประการ รวมทั้งติดตามวัดประเมินผลการดำเนินงาน ให้เป็นไปด้วยความเรียบร้อย และรายงานผลการดำเนินงานต่อผู้อำนวยการโรงเรียนรับทราบ

ทั้งนี้ ตั้งแต่บัดนี้เป็นต้นไป

สั่ง ณ วันที่ ๒๙ เดือน ตุลาคม พ.ศ.๒๕๖๔



(นางฉัชชาพร ทองดี)

ผู้อำนวยการโรงเรียนวัดหนองป่าตอง(อัมพรรัฐประชาสรรค์)



# ภาคผนวก

ความร่วมมือของผู้ปกครอง

บัญชีลงเวลาการเข้าร่วมประชุมผู้ปกครองนักเรียน

ชั้นอนุบาลปีที่ ๒

ที่	ชื่อ-สกุล นักเรียน	ชื่อ-สกุล ผู้ปกครอง	เวลาเข้า	เวลาออก	ลายมือชื่อ
๑	เด็กชายณัฐนันท์ โพธิ์ตระกูล	ณัฐนันท์ โพธิ์ตระกูล	๐๙.๐๐ น.	๑๑.๐๐ น.	ณัฐนันท์
๒	เด็กชายวรภพ จำปารัตน์	ศุภิสระยา จำปารัตน์	๐๙.๐๐ น.	๑๑.๐๐ น.	ศุภิสระยา
๓	เด็กชายภูษิตภัทร หัตตะโสภณ	ภูษิตภัทร หัตตะโสภณ	๐๙.๐๐ น.	๑๑.๐๐ น.	ภูษิตภัทร
๔	เด็กชายพิชญ์วัฒน์ สาบ้อง		๐๙.๐๐ น.	๑๑.๐๐ น.	
๕	เด็กชายภาณุภัทร ชมอวัช		๐๙.๐๐ น.	๑๑.๐๐ น.	
๖	เด็กชายอนุกุล จันทะโชติ	อนุกุล จันทะโชติ	๐๙.๐๐ น.	๑๑.๐๐ น.	อนุกุล
๗	เด็กหญิงนิชาภา เพียรจิตร		๐๙.๐๐ น.	๑๑.๐๐ น.	
๘	เด็กหญิงพรปวีร์ สุวงบุญ	พรปวีร์ สุวงบุญ	๐๙.๐๐ น.	๑๑.๐๐ น.	พรปวีร์
๙	เด็กหญิงกัญญาภัค ทวีการ		๐๙.๐๐ น.	๑๑.๐๐ น.	
๑๐	เด็กหญิงกิตติญา ถนอมสุข	กิตติญา ถนอมสุข	๐๙.๐๐ น.	๑๑.๐๐ น.	กิตติญา
๑๑	เด็กหญิงสารภา ทวีการ	สารภา ทวีการ	๐๙.๐๐ น.	๑๑.๐๐ น.	สารภา
๑๒	เด็กหญิงณัฐชัชญา สิริบุญมา	ณัฐชัชญา สิริบุญมา	๐๙.๐๐ น.	๑๑.๐๐ น.	ณัฐชัชญา
๑๓	เด็กหญิงทิพย์ภา คันธिला		๐๙.๐๐ น.	๑๑.๐๐ น.	
๑๔	เด็กหญิงคณิตา วันวิเศษ	คณิตา วันวิเศษ	๐๙.๐๐ น.	๑๑.๐๐ น.	คณิตา

เต็ม 14 จาก 5

รวมข้อบก = 64128

ไม่มาเรียน = 35177

มา 146 ไม่มาเรียน

23

คิดเงินรวมข้อบก = 19172

รวมข้อบก

93

คิดเงินข้อบก = 50174

บัญชีลงเวลาการเข้าร่วมประชุมผู้ปกครองนักเรียน

ชั้นอนุบาลปีที่ ๓

ที่	ชื่อ-สกุล นักเรียน	ชื่อ-สกุล ผู้ปกครอง	เวลามา	เวลากลับ	ลายมือชื่อ
๑	เด็กชายวีรวัฒน์ ประวิณกวีวงศ์	บุญส่ง วงศ์ศิริชัย	๐๙.๐๐ น.	๑๑.๐๐ น.	บุญส่ง
๒	เด็กชายธีรภานต์ ไอสถานนท์	ศุภชัย ไชยนอก	๐๙.๐๐ น.	๑๑.๐๐ น.	ศุภชัย
๓	เด็กชายธนเดช สุขธนานนท์	ภาวิณี	๐๙.๐๐ น.	๑๑.๐๐ น.	ภาวิณี
๔	เด็กชายจิระเดช จันทร์เปลี่ยน		๐๙.๐๐ น.	๑๑.๐๐ น.	
๕	เด็กชายภควรรษ กุลชลิต	ศิริวรรณ ทวี-ประทุม	๐๙.๐๐ น.	๑๑.๐๐ น.	ศิริวรรณ
๖	เด็กชายพิสิษฐ์ พุทธซ้อน	นันทิณี นามน	๐๙.๐๐ น.	๑๑.๐๐ น.	นันทิณี
๗	เด็กหญิงณัฐณิชา แสงสุวรรณ		๐๙.๐๐ น.	๑๑.๐๐ น.	
๘	เด็กหญิงประกายกาญจน์ เหนียงทอง	ได้อภิรักษ์ ทัศนียพร	๐๙.๐๐ น.	๑๑.๐๐ น.	ได้อภิรักษ์
๙	เด็กหญิงธันย์รดา ยนสุวรรณ		๐๙.๐๐ น.	๑๑.๐๐ น.	
๑๐	เด็กหญิงศศิพิรุณา สร้อยเนียม	นุชรัส	๐๙.๐๐ น.	๑๑.๐๐ น.	นุชรัส
๑๑	เด็กหญิงญาณิศา ยะหัตตะ		๐๙.๐๐ น.	๑๑.๐๐ น.	
๑๒	เด็กหญิงณัฐชยา แสนทวีสุข	สาขหยด มิ่งศรี	๐๙.๐๐ น.	๑๑.๐๐ น.	สาขหยด
๑๓	เด็กชายอนุศักดิ์ เจริญสุข		๐๙.๐๐ น.	๑๑.๐๐ น.	
๑๔	เด็กหญิงอมลภา แยมทวีทรัพย์	วิไล แยมทวีทรัพย์	๐๙.๐๐ น.	๑๑.๐๐ น.	วิไล

รวม 14 มาต 5 มาจ่ายค = 64,28

ไม่มาจ่ายค = 35,71

บัญชีลงเวลาการเข้าร่วมประชุมผู้ปกครองนักเรียน

ชั้นประถมศึกษาปีที่ ๓

ที่	ชื่อ-สกุล นักเรียน	ชื่อ-สกุล ผู้ปกครอง	เวลามา	เวลากลับ	ลายมือชื่อ
๑	เด็กชายณัฐชนน พนมสมบูรณ์	ณัฐวิภา ทรัพย์มนตรี	๐๙.๐๐ น.	๑๑.๐๐ น.	ณัฐวิภา
๒	เด็กชายพิพัฒน์พน จิระธนวิทย์	ชัชวาลย์พนา ใจสูงศักดิ์	๐๙.๐๐ น.	๑๑.๐๐ น.	ชัชวาลย์พนา
๓	เด็กชายอัศวิน อุนทะวงศ์	รุติศัน อุ่นทะวงศ์	๐๙.๐๐ น.	๑๑.๐๐ น.	รุติศัน
๔	เด็กชายภัทรชนน นิมนวล	ณัฐวิภา ทรัพย์มนตรี	๐๙.๐๐ น.	๑๑.๐๐ น.	ณัฐวิภา
๕	เด็กชายวุฒิชัย เสาวเวียง	ทอง เดชาภิรมย์	๐๙.๐๐ น.	๑๑.๐๐ น.	ทอง
๖	เด็กชายชวัญชัย ใจบุตร		๐๙.๐๐ น.	๑๑.๐๐ น.	
๗	เด็กชายชัยฤทธิ์ วงศ์หิรัญ	สมพร	๐๙.๐๐ น.	๑๑.๐๐ น.	สมพร
๘	เด็กชายธราเทพ ยะอะนิน	อำพร วงศ์นิรันดร์	๐๙.๐๐ น.	๑๑.๐๐ น.	อำพร
๙	เด็กหญิงกมลทิพย์ บิตบุตร	Latina อุ่นทะวงศ์	๐๙.๐๐ น.	๑๑.๐๐ น.	Latina
๑๐	เด็กหญิงนริสา รอดโหลด	ณัฐวิภา ทรัพย์มนตรี	๐๙.๐๐ น.	๑๑.๐๐ น.	ณัฐวิภา
๑๑	เด็กหญิงปัทมธร สะอาดวงศ์	ธีรพล สืบอาดวงศ์	๐๙.๐๐ น.	๑๑.๐๐ น.	ธีรพล
๑๒	เด็กหญิงศศิธร ลำบอง	ณัฐวิภา ทรัพย์มนตรี	๐๙.๐๐ น.	๑๑.๐๐ น.	ณัฐวิภา
๑๓	เด็กหญิงนันทน์ภัส จันทโชติ	จันทโชติ จันทโชติ	๐๙.๐๐ น.	๑๑.๐๐ น.	จันทโชติ
๑๔	เด็กหญิงเปรมกมล วงษ์ขุน	วรรณภา วงษ์ขุน	๐๙.๐๐ น.	๑๑.๐๐ น.	วรรณภา
๑๕	เด็กหญิงอัยยัลดา พระประทุม	ณัฐวิภา ทรัพย์มนตรี	๐๙.๐๐ น.	๑๑.๐๐ น.	ณัฐวิภา
๑๖	เด็กหญิงกรรณิการ์ จันทโชติ	ณัฐวิภา ทรัพย์มนตรี	๐๙.๐๐ น.	๑๑.๐๐ น.	ณัฐวิภา
๑๗	เด็กชายพลชนะ จิตตรีเนตร	ณัฐวิภา ทรัพย์มนตรี	๐๙.๐๐ น.	๑๑.๐๐ น.	ณัฐวิภา
๑๘	เด็กชายณัฐวิภา รัทไทยนิยม	ณัฐวิภา ทรัพย์มนตรี	๐๙.๐๐ น.	๑๑.๐๐ น.	ณัฐวิภา
๑๙	เด็กหญิงกนกนาฏ เบ้าคำ	ณัฐวิภา ทรัพย์มนตรี	๐๙.๐๐ น.	๑๑.๐๐ น.	ณัฐวิภา
๒๐	เด็กชายชิวานนท์ ยะหัตตะ	ณัฐวิภา ทรัพย์มนตรี	๐๙.๐๐ น.	๑๑.๐๐ น.	ณัฐวิภา
๒๑	เด็กหญิงณภาภัส รัทไทยนิยม	ณัฐวิภา ทรัพย์มนตรี	๐๙.๐๐ น.	๑๑.๐๐ น.	ณัฐวิภา

รวม 21 มาด 1 มาช้อยศ = 95/23

ไม่มาช้อยศ = 4/71

บัญชีลงเวลาการเข้าร่วมประชุมผู้ปกครองนักเรียน

ชั้นประถมศึกษาปีที่ ๒

ที่	ชื่อ-สกุล นักเรียน	ชื่อ-สกุล ผู้ปกครอง	เวลามา	เวลากลับ	ลายมือชื่อ
๑	เด็กชายปรกรณ์เกียรติ แสงมณี	คุณนงค์ เคียงใจดี	๐๙.๐๐ น.	๑๑.๐๐ น.	คุณนงค์
๒	เด็กชายญาณวัฒน์ สุตประเสริฐ	น.ร.สมภพ ใจกลานนท์	๐๙.๐๐ น.	๑๑.๐๐ น.	สมภพ
๓	เด็กชายเสฏฐวัฒน์ สุขประเสริฐ	ป.จ.อ.พิเชษฐ์ สุขประเสริฐ	๐๙.๐๐ น.	๑๑.๐๐ น.	พิเชษฐ์
๔	เด็กหญิงสุรียา พนิศนันท์	คุณนงค์ วชิรวิทย์	๐๙.๐๐ น.	๑๑.๐๐ น.	คุณนงค์
๕	เด็กหญิงปวีดา แซ่เบ้	นางกัญญา งามสง่า	๐๙.๐๐ น.	๑๑.๐๐ น.	กัญญา
๖	เด็กหญิงปริยาณัฐ หาญคำจันทร์	ชื่อ: อภิญญา คำจันทร์	๐๙.๐๐ น.	๑๑.๐๐ น.	อภิญญา
๗	เด็กหญิงณัฐนิชา เพ็ชรจิต		๐๙.๐๐ น.	๑๑.๐๐ น.	
๘	เด็กหญิงณิชากวี ทวีพงษ์	คุณนงค์ เคียงใจดี	๐๙.๐๐ น.	๑๑.๐๐ น.	คุณนงค์
๙	เด็กหญิงอรชума นพศิริ	น.ร.พิเชษฐ์ ลิ้มวิเศษ	๐๙.๐๐ น.	๑๑.๐๐ น.	พิเชษฐ์
๑๐	เด็กหญิงรัตติกาล การพงษ์	นาง อภิญญา การพงษ์	๐๙.๐๐ น.	๑๑.๐๐ น.	อภิญญา
๑๑	เด็กหญิงณิชามล ศิริบุษยา	คุณบรรณ สิริบุษยา	๐๙.๐๐ น.	๑๑.๐๐ น.	คุณบรรณ
๑๒	เด็กหญิงปิยะภิญญา เย็นสบาย	อ.วิเศษ เย็นสบาย	๐๙.๐๐ น.	๑๑.๐๐ น.	วิเศษ
๑๓	เด็กหญิงทักษพร กรัตพงษ์	น.ร.ประไพ เก่งกิจ	๐๙.๐๐ น.	๑๑.๐๐ น.	ประไพ
๑๔	เด็กหญิงอิสรา พรหมบุตร	คุณบรรณ พรหมบุตร	๐๙.๐๐ น.	๑๑.๐๐ น.	คุณบรรณ
๑๕	เด็กหญิงมิถุนา ราชสีห์	อ.วิเศษ ราชสีห์	๐๙.๐๐ น.	๑๑.๐๐ น.	วิเศษ
๑๖	เด็กชายณภัทร ส่องแสงจันทร์		๐๙.๐๐ น.	๑๑.๐๐ น.	
๑๗	เด็กชายศรภพ แก้วชิงดวง	ศิริพร นพคุณ	๐๙.๐๐ น.	๑๑.๐๐ น.	ศิริพร
๑๘	เด็กหญิงสุทธรรษา วิชาเฟื่อง	นาย อภิวัฒน์ ทองสุข	๐๙.๐๐ น.	๑๑.๐๐ น.	อภิวัฒน์

รวม ๑๘ ๒/๗ ๒ มาด้วย = ๘๘๘๘

ไม่มาด้วย = ๑๑๑๑

บัญชีลงเวลาการเข้าร่วมประชุมผู้ปกครองนักเรียน

ชั้นประถมศึกษาปีที่ ๓

ที่	ชื่อ-สกุล นักเรียน	ชื่อ-สกุล ผู้ปกครอง	เวลามา	เวลากลับ	ลายมือชื่อ
๑	เด็กชายชารต หาญคำจันทร์		๑๓.๐๐ น.	๑๕.๐๐ น.	
๒	เด็กชายกรวิชญ์ ยะละนัน	ฉัตรพร อรรถนวิชัย	๑๓.๐๐ น.	๑๕.๐๐ น.	ฉัตรพร
๓	เด็กชายธีระพล วงหิรัญ	น.วิภากรังค์ วัชรวิชัย	๑๓.๐๐ น.	๑๕.๐๐ น.	น.วิภากรังค์
๔	เด็กชายณัฐภัทร แยมทวีทรัพย์	น.อ.อ.อ. อธิวัฒน์	๑๓.๐๐ น.	๑๕.๐๐ น.	น.อ.อ.อ.
๕	เด็กชายศณัยณัฐ อุ่นหะวงค์	สุภาวดี อ. น. น. น. น.	๑๓.๐๐ น.	๑๕.๐๐ น.	สุภาวดี
๖	เด็กชายภูมิพัฒน์ ศีลา	อ.วิมลทิพย์ ใจดวงน้อย	๑๓.๐๐ น.	๑๕.๐๐ น.	อ.วิมลทิพย์
๗	เด็กชายภูวนัฐ จันทรวง	อ.วิมลทิพย์ ใจดวงน้อย	๑๓.๐๐ น.	๑๕.๐๐ น.	อ.วิมลทิพย์
๘	เด็กชายศิวกร เมื่อบสน	ล.ณิศา น.น.น.น.น.	๑๓.๐๐ น.	๑๕.๐๐ น.	ล.ณิศา
๙	เด็กชายกิตติกร วงศ์ปุ่น	อ.วิมลทิพย์ ใจดวงน้อย	๑๓.๐๐ น.	๑๕.๐๐ น.	อ.วิมลทิพย์
๑๐	เด็กหญิงธัญฉวี สอนตะคุ	อ.วิมลทิพย์ ใจดวงน้อย	๑๓.๐๐ น.	๑๕.๐๐ น.	อ.วิมลทิพย์
๑๑	เด็กหญิงสรวิญพร อุ่นหะวงค์	อ.วิมลทิพย์ ใจดวงน้อย	๑๓.๐๐ น.	๑๕.๐๐ น.	อ.วิมลทิพย์
๑๒	เด็กหญิงพนิดา สาแก้ว		๑๓.๐๐ น.	๑๕.๐๐ น.	
๑๓	เด็กหญิงทิวาพร ขุนศรี	อ.วิมลทิพย์ ใจดวงน้อย	๑๓.๐๐ น.	๑๕.๐๐ น.	อ.วิมลทิพย์
๑๔	เด็กหญิงศุภรสรณ์ ปาปะโลม	อ.วิมลทิพย์ ใจดวงน้อย	๑๓.๐๐ น.	๑๕.๐๐ น.	อ.วิมลทิพย์
๑๕	เด็กหญิงกานต์ธิดา จันทะโชติ	อ.วิมลทิพย์ ใจดวงน้อย	๑๓.๐๐ น.	๑๕.๐๐ น.	อ.วิมลทิพย์
๑๖	เด็กหญิงธัญชชา อุตระโส	อ.วิมลทิพย์ ใจดวงน้อย	๑๓.๐๐ น.	๑๕.๐๐ น.	อ.วิมลทิพย์
๑๗	เด็กหญิงพรธิภา คลังบัวทอง	อ.วิมลทิพย์ ใจดวงน้อย	๑๓.๐๐ น.	๑๕.๐๐ น.	อ.วิมลทิพย์
๑๘	เด็กหญิงพัชรี บัวคำ		๑๓.๐๐ น.	๑๕.๐๐ น.	
๑๙	เด็กหญิงศรพัชร พุทธซ้อน	อ.วิมลทิพย์ ใจดวงน้อย	๑๓.๐๐ น.	๑๕.๐๐ น.	อ.วิมลทิพย์
๒๐	เด็กหญิงวรินทร์ทิพย์ รอดแก้วเหน็ด		๑๓.๐๐ น.	๑๕.๐๐ น.	
๒๑	เด็กหญิงวรรณภา เข็มทิศ		๑๓.๐๐ น.	๑๕.๐๐ น.	

รวม 21 ราย 6 มาพร้อม 71,42

ไม่มาพร้อม 28,57



บัญชีองเวลาการเข้าร่วมประชุมผู้ปกครองนักเรียน

ชั้นประถมศึกษาปีที่ ๕

ที่	ชื่อ-สกุล นักเรียน	ชื่อ-สกุล ผู้ปกครอง	เวลามา	เวลากลับ	ลายมือชื่อ
๑	เด็กชายจิตพัฒน์ เพ็งบุรมา	จิตพัฒน์ เพ็งบุรมา	๑๓.๐๐ น.	๑๕.๐๐ น.	จิตพัฒน์
๒	เด็กชายณนทกร โพธิ์ศรี		๑๓.๐๐ น.	๑๕.๐๐ น.	
๓	เด็กชายธนภฤศ วงศ์หิรัญ		๑๓.๐๐ น.	๑๕.๐๐ น.	
๔	เด็กชายทวีโชค แยมทวีทรัพย์	ทวีโชค แยมทวีทรัพย์	๑๓.๐๐ น.	๑๕.๐๐ น.	ทวีโชค
๕	เด็กชายจิรายุ พินันต์นันท์	จิรายุ พินันต์นันท์	๑๓.๐๐ น.	๑๕.๐๐ น.	จิรายุ พินันต์
๖	เด็กชายพนอ ไอลานนท์	พนอ ไอลานนท์	๑๓.๐๐ น.	๑๕.๐๐ น.	พนอ
๗	เด็กชายศุภชัย อินทร	ศุภชัย อินทร	๑๓.๐๐ น.	๑๕.๐๐ น.	ศุภชัย
๘	เด็กชายเดชสิทธิ์ วงศ์หิรัญ	เดชสิทธิ์	๑๓.๐๐ น.	๑๕.๐๐ น.	เดชสิทธิ์
๙	เด็กชายนิธิรัตน์ วิหคทอง		๑๓.๐๐ น.	๑๕.๐๐ น.	
๑๐	เด็กชายชिरวิทย์ ขวงสร้อย	ชिरวิทย์ ขวงสร้อย	๑๓.๐๐ น.	๑๕.๐๐ น.	ชिरวิทย์
๑๑	เด็กหญิงสุพิชชา วงศ์หิรัญ		๑๓.๐๐ น.	๑๕.๐๐ น.	
๑๒	เด็กหญิงฐิตินา แยมทวีทรัพย์	ฐิตินา แยมทวีทรัพย์	๑๓.๐๐ น.	๑๕.๐๐ น.	ฐิตินา
๑๓	เด็กหญิงธำภาณี แยมทวีทรัพย์	ธำภาณี แยมทวีทรัพย์	๑๓.๐๐ น.	๑๕.๐๐ น.	ธำภาณี
๑๔	เด็กหญิงศิริรัตน์ สาแก้ว		๑๓.๐๐ น.	๑๕.๐๐ น.	
๑๕	เด็กหญิงมุขดารัตน์ รักวงศ์	มุขดารัตน์ รักวงศ์	๑๓.๐๐ น.	๑๕.๐๐ น.	มุขดารัตน์
๑๖	เด็กหญิงนัฐราพร แสนทวีสุข		๑๓.๐๐ น.	๑๕.๐๐ น.	
๑๗	เด็กหญิงกิตติยาพร ยุ่นหวงค์	กิตติยาพร ยุ่นหวงค์	๑๓.๐๐ น.	๑๕.๐๐ น.	กิตติยาพร
๑๘	เด็กหญิงอรปริยา นระรอยรัมย์	อรปริยา นระรอยรัมย์	๑๓.๐๐ น.	๑๕.๐๐ น.	อรปริยา

รวม 18 2/77 5

รวมยอดค = 72.22

ไม่มาจ่ายค = 27.77

บัญชีลงเวลาการเข้าร่วมประชุมผู้ปกครองนักเรียน

ชั้นประถมศึกษาปีที่ ๕

ที่	ชื่อ-สกุล นักเรียน	ชื่อ-สกุล ผู้ปกครอง	เวลามา	เวลากลับ	ลายมือชื่อ
๑	เด็กชายนันทกรณ์ จันทร์โชติ	จิรา อิ่มใจ	๑๓.๐๐ น.	๑๕.๐๐ น.	จิรา
๒	เด็กชายมงคลชัย พันธุ์แดง	อภิวรรณ พันธุ์แดง	๑๓.๐๐ น.	๑๕.๐๐ น.	อภิวรรณ
๓	เด็กชายนันทวัฒน์ สิงห์เทศ	เนติภรณ์ สิงห์เทศ	๑๓.๐๐ น.	๑๕.๐๐ น.	เนติภรณ์
๔	เด็กชายบวรพล โพธิ์สุนทร	นวลจันทร์ ยะรังษิ	๑๓.๐๐ น.	๑๕.๐๐ น.	นวลจันทร์
๕	เด็กชายณัฐภัทร ต้นอ้อ	เอกพล ชุมระดิษฐ์	๑๓.๐๐ น.	๑๕.๐๐ น.	เอกพล
๖	เด็กชายอรณภพ ยะหัตตะ		๑๓.๐๐ น.	๑๕.๐๐ น.	
๗	เด็กชายธนวัฒน์ จันทร์โชติ	ทรงเกียรติ จันทร์โชติ	๑๓.๐๐ น.	๑๕.๐๐ น.	ทรงเกียรติ
๘	เด็กชายธนโชติ จันทร์โชติ		๑๓.๐๐ น.	๑๕.๐๐ น.	
๙	เด็กชายนครินทร์ ยะคะเวศ		๑๓.๐๐ น.	๑๕.๐๐ น.	
๑๐	เด็กชายศิริสิทธิ์ สุดชื่น	ธอช สุดชื่น	๑๓.๐๐ น.	๑๕.๐๐ น.	ธอช
๑๑	เด็กชายบุญยกร วิเศษกุล	นาทิพย์ สันแก้วอิน	๑๓.๐๐ น.	๑๕.๐๐ น.	นาทิพย์
๑๒	เด็กชายภูมิธเนศพัฒน์ นิมมวส	ศรียศ นิมมวส	๑๓.๐๐ น.	๑๕.๐๐ น.	ศรียศ
๑๓	เด็กชายอนุภัทร เชิดชน		๑๓.๐๐ น.	๑๕.๐๐ น.	
๑๔	เด็กหญิงณญาตา ศิริบุษผา	ภาสิลา ศิริบุษผา	๑๓.๐๐ น.	๑๕.๐๐ น.	ภาสิลา
๑๕	เด็กหญิงขวัญจิรา คงกุล	วรา วัฒน	๑๓.๐๐ น.	๑๕.๐๐ น.	วรา
๑๖	เด็กหญิงอภิปริยา เพ็ญบุษผา	สิริณี เพ็ญบุษผา	๑๓.๐๐ น.	๑๕.๐๐ น.	สิริณี
๑๗	เด็กหญิงเนตรนภา ตับไทรภ	เรณู อิ่มใจ	๑๓.๐๐ น.	๑๕.๐๐ น.	เรณู
๑๘	เด็กหญิงณิชารีย์ แซ่ตั้ง	ศรินทร์า ศิริบุษผา	๑๓.๐๐ น.	๑๕.๐๐ น.	ศรินทร์า
๑๙	เด็กหญิงปาริชาติ แซ่เบ็	พวงกัญญา ขางสูง	๑๓.๐๐ น.	๑๕.๐๐ น.	พวงกัญญา
๒๐	เด็กชายกรีน เดวี้อูณ	ยณัฐ อิ่มใจ	๑๓.๐๐ น.	๑๕.๐๐ น.	ยณัฐ
๒๑	เด็กชายภูมิใจ พูนเปี่ยม	สมภาร พูนเปี่ยม	๑๓.๐๐ น.	๑๕.๐๐ น.	สมภาร
๒๒	เด็กหญิงนัชชา ลำพาย		๑๓.๐๐ น.	๑๕.๐๐ น.	

วันที่ ๒๒

พฤษภาคม ๕

มาร้อยค = 77,27

ไม่มาร้อยละ = 22,72



บัญชีลงเวลาการเข้าร่วมประชุมผู้ปกครองนักเรียน

ชั้นประถมศึกษาปีที่ ๖

ที่	ชื่อ-สกุล นักเรียน	ชื่อ-สกุล ผู้ปกครอง	เวลามา	เวลากลับ	ลายมือชื่อ
๑	เด็กชายจรมินทร์ วงศ์ตุลาหิรัญ	นาง อธิมา	๑๓.๐๐ น.	๑๕.๐๐ น.	อธิมา
๒	เด็กชายปารุต หัตตะโสภา	คุณดา โสภณนันท	๑๓.๐๐ น.	๑๕.๐๐ น.	คุณดา
๓	เด็กชายพรหมสร ลำบอง	คุณหญิง อาริณี	๑๓.๐๐ น.	๑๕.๐๐ น.	คุณดา
๔	เด็กชายธีรภัทร เลาเวียง	คุณหญิง เสด็จเยี่ยม	๑๓.๐๐ น.	๑๕.๐๐ น.	คุณดา
๕	เด็กชายณัฐชาน แสงสุวรรณ	คุณหญิง แสงสุวรรณ	๑๓.๐๐ น.	๑๕.๐๐ น.	คุณดา
๖	เด็กชายธนะชัย นภาพรหม	คุณดา นันทะพร	๑๓.๐๐ น.	๑๕.๐๐ น.	คุณดา
๗	เด็กชายณัฐพันธ์ วงศ์หิรัญ	คุณหญิง อธิมา	๑๓.๐๐ น.	๑๕.๐๐ น.	คุณดา
๘	เด็กชายธราเทพ เทียรรงค์	คุณหญิง อธิมา	๑๓.๐๐ น.	๑๕.๐๐ น.	คุณดา
๙	เด็กชายเทพชา พึ่งเกษม	คุณหญิง อธิมา	๑๓.๐๐ น.	๑๕.๐๐ น.	คุณดา
๑๐	เด็กหญิงฐิติมา ไสถานนท์	คุณหญิง อธิมา	๑๓.๐๐ น.	๑๕.๐๐ น.	คุณดา
๑๑	เด็กหญิงไพสิน จูเปลี่ยน	คุณหญิง อธิมา	๑๓.๐๐ น.	๑๕.๐๐ น.	คุณดา
๑๒	เด็กหญิงธัญชา เอมอ่อน	คุณหญิง อธิมา	๑๓.๐๐ น.	๑๕.๐๐ น.	คุณดา
๑๓	เด็กหญิงสุวรรณยา ภิบาลชนัน		๑๓.๐๐ น.	๑๕.๐๐ น.	
๑๔	เด็กหญิงวรรณไล อินเจริญ	คุณหญิง อธิมา	๑๓.๐๐ น.	๑๕.๐๐ น.	คุณดา
๑๕	เด็กหญิงเบญจมาศ ยะนินทร	คุณหญิง อธิมา	๑๓.๐๐ น.	๑๕.๐๐ น.	คุณดา
๑๖	เด็กหญิงพิมพ์นิภา นิระมล	คุณหญิง อธิมา	๑๓.๐๐ น.	๑๕.๐๐ น.	คุณดา
๑๗	เด็กหญิงศุภจิรา วิศคทอง	คุณหญิง อธิมา	๑๓.๐๐ น.	๑๕.๐๐ น.	คุณดา
๑๘	เด็กหญิงวันย์ปิรีย์ ชัยนิก	คุณหญิง อธิมา	๑๓.๐๐ น.	๑๕.๐๐ น.	คุณดา
๑๙	เด็กชายชฎานนท์ สุขประเสริฐ	คุณหญิง อธิมา	๑๓.๐๐ น.	๑๕.๐๐ น.	คุณดา
๒๐	เด็กหญิงบุญพรวิภา บุญประสิทธิ์	คุณหญิง อธิมา	๑๓.๐๐ น.	๑๕.๐๐ น.	คุณดา

เต็ม 20 200 1 ว่างออก = 95

ไม่มาออก = 5

**ผลการสำรวจผู้ปกครอง**  
**การเปิดภาคเรียนแบบ on-site**

ที่	ระดับชั้น	จำนวน นักเรียน	ความคิดเห็น		รวม
			เห็นด้วย	ไม่เห็นด้วย	
๑	อนุบาลปีที่ ๒	๑๔	๖	๓	๙
๒	อนุบาลปีที่ ๓	๑๔	๗	๗	๑๔
๓	ประถมศึกษาปีที่ ๑	๒๑	๑๘	๓	๒๑
๔	ประถมศึกษาปีที่ ๒	๑๘	๙	๙	๑๘
๕	ประถมศึกษาปีที่ ๓	๒๑	๑๔	๗	๒๑
๖	ประถมศึกษาปีที่ ๔	๑๘	๕	๑๓	๑๘
๗	ประถมศึกษาปีที่ ๕	๒๒	๘	๑๓	๒๑
๘	ประถมศึกษาปีที่ ๖	๒๐	๑๘	๒	๒๐
<b>รวม</b>		<b>๑๔๘</b>	<b>๘๕</b>	<b>๕๗</b>	<b>๑๔๒</b>

สรุปผลการสำรวจ เห็นด้วย ๘๕ คน คิดเป็นร้อยละ ๕๙.๙  
 ไม่เห็นด้วย ๕๗ คน คิดเป็นร้อยละ ๔๐.๑  
 ผู้ตอบแบบสำรวจ ๑๔๒ คน คิดเป็นร้อยละ ๙๕.๙  
 ไม่ตอบ ๖ คน คิดเป็นร้อยละ ๔.๑  
 จากจำนวนนักเรียนทั้งหมด ๑๔๘ คน

ประชุมผู้ปกครองนักเรียน  
เกี่ยวกับแนวปฏิบัติในการเปิดภาคเรียนแบบ on-site  
๒๙ ตุลาคม ๒๕๖๔



# ภาคผนวก

ประชุมคณะกรรมการสถานศึกษาเห็นชอบ



ที่ ศธ ๐๔๐๓๗๐๕๔/๒๕๖๔

โรงเรียนวัดหนองป่าตอง(อัมพรรัฐประชาสรรค์)  
๑๔๔/๑ หมู่ที่ ๑๒ ตำบลหนองยาว  
อำเภอพนมสารคาม จังหวัดฉะเชิงเทรา  
๒๔๑๒๐

๒๕ ตุลาคม ๒๕๖๔

หนังสือฉบับนี้ให้ไว้เพื่อรับรองว่า คณะกรรมการสถานศึกษาขั้นพื้นฐาน โรงเรียนวัดหนองป่าตอง (อัมพรรัฐประชาสรรค์) ที่อยู่ ๑๔๔/๑ หมู่ที่ ๑๒ ตำบลหนองยาว อำเภอพนมสารคาม จังหวัดฉะเชิงเทรา ได้ประชุมคณะกรรมการสถานศึกษาขั้นพื้นฐาน ครั้งที่ ๔/๒๕๖๔ เพื่อประเมินความพร้อมในการเปิดภาคเรียน โดยใช้แบบประเมินตนเองตามระบบ Thai Stop Covid + (TSC+) สำหรับสถานศึกษาในการเตรียมความพร้อมก่อนเปิดภาคเรียน เพื่อเฝ้าระวังและป้องกันการแพร่ระบาดของโรคโควิด ๑๙ ที่จัดทำโดยกรมอนามัย กระทรวงสาธารณสุข เมื่อวันที่ ๒๐ ตุลาคม ๒๕๖๔ ซึ่งมีผลการประเมินผ่านเกณฑ์ทั้ง ๔๔ ข้อ และได้ใบรับรองเรียบร้อยแล้ว จึงมีมติร่วมกันดังนี้

- ให้เปิดภาคเรียนที่ ๒/๒๕๖๔ ในวันที่ ๑ พฤศจิกายน ๒๕๖๔ ได้ เนื่องจากมีความพร้อมตามแบบประเมินตนเองตามระบบ Thai Stop Covid + (TSC+) ซึ่งจัดทำโดยกรมอนามัย กระทรวงสาธารณสุข โดยใช้รูปแบบ On Site : ระดับชั้นอนุบาลปีที่ ๒ - ชั้นประถมศึกษาปีที่ ๖ ตั้งแต่วันที่ ๑ พฤศจิกายน ๒๕๖๔ หากผู้ปกครองไม่ประสงค์ให้บุตรหลานมาเรียนที่โรงเรียนให้คุณครูประจำชั้นจัดการเรียนการสอนให้กับนักเรียนในรูปแบบที่เหมาะสมต่อไป
- ให้เปิดภาคเรียนที่ ๒/๒๕๖๔ ได้ แต่ต้องเตรียมความพร้อมเพิ่มเติม เพื่อให้สอดคล้องกับการประเมินตามแบบประเมินตนเองสำหรับสถานศึกษา ที่จัดทำโดยกรมอนามัย กระทรวงสาธารณสุข ดังนี้  
.....  
.....
- ไม่สามารถเปิดภาคเรียนที่ ๒/๒๕๖๔ ได้ เนื่องจาก .....

ให้ไว้ ณ วันที่ ๒๕ ตุลาคม ๒๕๖๔

(นายประสงค์ เพ็งบุบผา)

ตำแหน่ง ประธานคณะกรรมการสถานศึกษาขั้นพื้นฐาน  
โรงเรียนวัดหนองป่าตอง (อัมพรรัฐประชาสรรค์)

(นางณัชชาพร ทองดี)

ตำแหน่ง ผู้อำนวยการโรงเรียนวัดหนองป่าตอง (อัมพรรัฐประชาสรรค์)

โรงเรียนวัดหนองป่าตอง  
๐๔๒-๒๕๖-๒๔๖๒



รายงานการประชุมคณะกรรมการสถานศึกษาและคณะกรรมการที่ปรึกษา  
โรงเรียนวัดหนองป่าตอง ( อัมพรรัฐประชาสรรค์ ) อำเภอพนมสารคาม จังหวัดฉะเชิงเทรา  
ครั้งที่ ๓/ ๒๕๖๔

วัน จันทร์ ที่ ๒๕ ตุลาคม ๒๕๖๔ เวลา ๐๙.๐๐ น.

ณ โคมอนเนกประสงค์ โรงเรียนวัดหนองป่าตอง(อัมพรรัฐประชาสรรค์)

**ผู้มาประชุม**

๑. นายประสงค์ เพ็ญบุผา	ผู้ทรงคุณวุฒิ	ประธานกรรมการ
๒. นายอำนาจ ทาญคำจันทร์	ผู้แทนผู้ปกครอง	กรรมการ
๓. นางสาวนงศรีรักษ์ แม้นเสถียร	ผู้แทนครู	กรรมการ
๔. นายธงชัย เหนียงทอง	ผู้แทนองค์การปกครองส่วนท้องถิ่น	กรรมการ
๕. นางลดาภา สุธศรี	ผู้แทนศิษย์เก่า	กรรมการ
๖. นางคำมี้ สมจิตต์	ผู้แทนองค์การชุมชน	กรรมการ
๗. นางณัชชาพร ทองดี	ผู้อำนวยการโรงเรียน	กรรมการและเลขานุการ
๘. นายวิเชียร สธอาดวงศ์		

**ผู้ไม่มาประชุม**

๑. พระมหาประจักษ์ จันทลาโร	ผู้แทนพระสงฆ์
----------------------------	---------------

**ผู้เข้าร่วมประชุม**

๑. นายสมบูรณ์ สีโล	กรรมการที่ปรึกษา
๒. นายประยัต แรกขำนาญ	กรรมการที่ปรึกษา
๓. นายวิชัยยุทธ คลิ่งบัวทอง	กรรมการที่ปรึกษา
๔. นายสง่า แสงสุวรรณ	กรรมการที่ปรึกษา
๕. นางเพ็ญศรี จันทะโชติ	กรรมการที่ปรึกษา
๖. นางสาวพรทิพย์ ย่าศรี	ครู
๗. นางธัญญารัตน์ ศรีทา	พนักงานราชการ
๘. นางสาวราภรณ์ มีชัย	ครูผู้ช่วย
๙. นางสาวรัชยา งามนิก	ครู
๑๐. นางสาวกันต์สินี เสี่ยมพิทัว	ธุรการ

**ประธานในที่ประชุม**

นายประสงค์ เพ็ญบุผา	ประธานคณะกรรมการการศึกษาขั้นพื้นฐาน
---------------------	-------------------------------------

เริ่มประชุมเวลา ๐๙.๐๐ น.

นายประสงค์ เพ็ญบุผา ประธานคณะกรรมการการศึกษาขั้นพื้นฐาน ได้กล่าวเปิดประชุมและ  
ดำเนินการประชุมตามระเบียบวาระประชุมดังนี้

“ความซื่อสัตย์สุจริตเป็นพื้นฐานของความดีทุกอย่าง เด็กๆ จึงต้องฝึกฝนอบรมให้เกิดมีขึ้นในตนเอง  
เพื่อจักได้เติบโตขึ้นเป็นคนดีมีประโยชน์และมีชีวิตที่สะอาด ที่เจริญมั่นคง” พระบรมราโชวาทในหลวงรัชกาล  
ที่ ๙ พระราชทานเพื่อลงพิมพ์ในหนังสือวันเด็กปี ๒๕๓๑

### ระเบียบวาระที่ ๑ เรื่องที่ประธานแจ้งให้ที่ประชุมทราบ

๑.๑ ขอขอบคุณคณะกรรมการสถานศึกษาขั้นพื้นฐานและคณะกรรมการที่ปรึกษาทุกท่าน ที่เสียสละเวลามาร่วมประชุมในครั้งนี้

๑.๒ การมอบหมายคุณครูเข้าสอนประจำชั้นในภาคเรียนที่ ๒/๒๕๖๔

๑.๓ การดำเนินการจัดการเรียนการสอนในช่วงสถานการณ์โรคระบาดระลอกใหม่ COVID - ๑๙

ด้วยโรงเรียนได้เปิดทำการเรียนการสอนภาคเรียนที่ ๑/๒๕๖๔ ในวันที่ ๑ มิถุนายน ๒๕๖๔

โรงเรียนวัดหนองป่าตองได้ดำเนินการตามมาตรการการจัดการเรียนการสอนในช่วงสถานการณ์โรคระบาดระลอกใหม่ COVID - ๑๙ ด้วยการให้นักเรียนได้เรียนด้วยตนเองในลักษณะ ON AIR และ ON HAND โดยคุณครูประจำชั้นได้ไปเยี่ยมบ้านพร้อมทั้งแจกใบงานทุกหลังคาเรือนและได้รับความร่วมมือจากคณะผู้ปกครองและนักเรียนเป็นอย่างดี มีความพึงพอใจต่อการดำเนินการของโรงเรียน ให้ความร่วมมือในการเอาใจใส่ดูแลบุตรหลานในการเว้นระยะห่าง สวมใส่แมสและใช้แอลกอฮอล์ล้างมือเป็นประจำ ในนามคณะกรรมการสถานศึกษาขั้นพื้นฐานขอขอบคุณคุณครูและบุคลากรทุกท่านที่ร่วมมือในการดำเนินการและสำเร็จเรียบร้อยด้วยดี

๑.๔ การประเมินครูผู้ช่วยครั้งที่ ๓ ได้แก่คุณครูวราภรณ์ มีชัย ผ่านไปด้วยความเรียบร้อย

๑.๕ คณะครูร่วมเตรียมความพร้อมในการประเมินห้องเรียนคุณภาพ

๑.๖ โรงเรียนเข้ารับการประเมินระบบดูแลช่วยเหลือนักเรียนได้รับรางวัลเหรียญทองแดงอันดับ๑

๑.๗ โรงเรียนผ่านเกณฑ์การประเมินโรงเรียนคุณธรรมระดับ ๓ ดาวและระดับ ๒ ดาว

๑.๘ โรงเรียนได้รับตราพระราชทานบ้านนักวิทยาศาสตร์น้อย

๑.๙ คณะครูได้รับรางวัลครูดีของแผ่นดินจำนวน ๕ ราย

๑.๑๐ คุณครูรัชยา งามนิก ส่งผลงานเข้าประกวดครูดีในดวงใจ

๑.๑๑ ผู้อำนวยการโรงเรียนได้รับรางวัลผู้บริหารดีของแผ่นดินและรางวัลลูกหลวงพ่อโสธรพันธุ์แท้ระดับดีเด่นประจำเดือนสิงหาคม ๒๕๖๔

๑.๑๒ นักเรียนที่มีประณตันได้ผ่านเข้ารอบชิงชนะเลิศชิงถ้วยพระราชทานสมเด็จพระเทพรัตนราชสุดาฯ สยามบรมราชกุมารีโครงการประกวดมารยาทงามอย่างไทย ได้แก่เด็กหญิงพัชรี บัวคำ เด็กหญิงธนัชชา อุดรโส เด็กหญิงกานต์ธิดา จันทะโชติ และเด็กชายวชต หาญคำจันทร์ ได้รับเงินรางวัลคนละ ๖๐๐ บาท

มติที่ประชุม รับทราบ

### ระเบียบวาระที่ ๒ เรื่องรับรองรายงานการประชุมครั้งที่ผ่านมา

ที่ประชุม รับรองเป็นเอกฉันท์

### ระเบียบวาระที่ ๓ เรื่องสืบเนื่องจากการประชุมครั้งที่ผ่านมา

๓.๑ การดำเนินการโครงการเกษตรเพื่อสนับสนุนอาหารกลางวันดำเนินการเรียบร้อยแล้ว

### ระเบียบวาระที่ ๔ เรื่องเสนอเพื่อทราบ

๔.๑ การดำเนินงานของโรงเรียน

๔.๑.๑ โรงเรียนกำลังดำเนินการแจกเงินค่าอาหารกลางวันให้ผู้ปกครองและอาหารเสริม (นม)

ให้กับนักเรียนทุกคนเรียบร้อยแล้ว

๔.๑.๒ โรงเรียนได้มอบเงินช่วยเหลือนักเรียนรายละ ๒,๐๐๐ ให้กับนักเรียนทุกคนเรียบร้อยแล้ว

๔.๑.๓ โรงเรียนได้มอบเงินยกจบกพิเศษให้กับนักเรียนจำนวน ๘ ราย

๔.๑.๔ คณะครูและนักเรียนร่วมกันแสดงมุทิตาจิตแด่คุณครูพรพิมล โอสถานนท์ ๓๐ กันยายน

๔.๑.๕ คณะครูและบุคลากรได้ร่วมกันบริจาคสิ่งของ ณ ศูนย์พักคอยตำบลหนองยาว

๔.๑.๖ โรงเรียนได้รับจัดสรรงบประมาณเครือข่ายเพื่อสุขภาพนักเรียนงวดที่๒จำนวน ๓.๐๐๐ บาท  
๔.๑.๗ โรงเรียนได้รับเงินทุนยากจนจำนวน ๒๔,๐๐๐ บาท(จะจัดซื้อเสื้อผ้าลายไทยแจกทุกคน)  
๔.๑.๘ โรงเรียนได้รับงบประมาณเพิ่มผลผลิตโครงการอาหารกลางวัน(การเพาะเห็ดนางฟ้าจำนวน ๒๐,๐๐๐ บาท) เปิดภาคเรียนจะดำเนินการ

๔.๑.๙ การเปิดภาคเรียนที่ ๑/๒๕๖๔ ตั้งแต่วันที่ ๑๓ ตุลาคม ๒๕๖๔  
มติที่ประชุม รับทราบ

#### ระเบียบวาระที่ ๕ เรื่องเสนอเพื่อพิจารณา

๕.๑ การเปิดภาคเรียน

โรงเรียนได้กรอกแบบประเมินความพร้อมในการเปิดภาคเรียนของกระทรวงสาธารณสุข ได้รับผลการประเมินในระดับสีเขียวผ่านมาตรฐาน นักเรียนของโรงเรียนทั้งหมดมีจำนวน ๓๔๘ คน มีนักเรียนอายุ ๑๒ ปี มีจำนวน ๕ คน สมัครใจฉัตรวิชานจำนวน ๔ คน คิดเป็นร้อยละ ๔๐ ผู้ปกครองมีจำนวนทั้งหมด ๔๐๓ คน ได้รับการฉีดวัคซีนแล้ว จำนวน ๓๕๕ คน คิดเป็นร้อยละ ๘๘.๑ ยังไม่ได้ฉีดวัคซีนและมีความประสงค์ที่จะฉีด จำนวน ๒๒ คน คิดเป็นร้อยละ ๕.๕ และไม่ประสงค์ที่จะฉีดวัคซีน จำนวน ๒๖ คน คิดเป็นร้อยละ ๖.๕ ครูและบุคลากรของโรงเรียนมีจำนวน ๗ คน ฉีดวัคซีนแล้ว ๖ คน คิดเป็นร้อยละ ๘๕ รว WALK IN ๑ คน ในวันที่ ๒๕ ตุลาคม ๒๕๖๔ และไม่ประสงค์ฉีด ๑ คน และโรงเรียนได้สำรวจความคิดเห็นของผู้ปกครองเกี่ยวกับการเปิดภาคเรียนโดยมาเรียนที่โรงเรียน ผลการสำรวจปรากฏว่า ผู้ปกครองเห็นด้วย จำนวน ๘๕ คน คิดเป็นร้อยละ ๕๔.๙ ไม่เห็นด้วยจำนวน ๕๗ คน คิดเป็นร้อยละ ๔๐.๑ ผู้ตอบแบบสำรวจ จำนวน ๑๔๖ คน จากจำนวนนักเรียนทั้งหมด ๓๔๘ คน คิดเป็นร้อยละ ๔๕.๑ และไม่ตอบแบบสำรวจจำนวน ๖ คน คิดเป็นร้อยละ ๔.๓

มติที่ประชุม เห็นด้วยกับการเปิดเรียนแบบ on site

เนื่องจาก ยังมีคนแพร่ ระบาด อยู่

#### ระเบียบวาระที่ ๖ เรื่องอื่นๆ

โรงเรียนวัดหนองป่าตอง (อัมพรรัฐประชาสรรค์) ขอสรุปผลการจัดการเรียนการสอนแบบ ON HAND ของภาคเรียนที่ ๑/๒๕๖๔ ปัญหาและอุปสรรคพร้อมทั้งข้อเสนอแนะจากที่ประชุม  
มติที่ประชุม

เลิกประชุมเวลา ๑๖.๐๐ น.

ลงชื่อ

(นางณัชชาพร ทองดี)  
กรรมการและเลขานุการ

ผู้บันทึกการประชุม

ลงชื่อ

(นายประสงค์ เพ็งบุษผา)

ผู้ตรวจบันทึกรายงานการประชุม

ประธานคณะกรรมการการศึกษาขั้นพื้นฐาน



บัญชีรายชื่อการประชุมคณะกรรมการสถานศึกษาและคณะกรรมการที่ปรึกษา  
โรงเรียนวัดหนองป่าตอง (อัมพรรัฐประชาสรรค์) อำเภอพนมสารคาม จังหวัดฉะเชิงเทรา  
ครั้งที่ ๓ / ๒๕๖๔  
วัน พุธ ที่ ๒๕ ตุลาคม ๒๕๖๔  
ณ โคมอนเนกประสงค์ โรงเรียนวัดหนองป่าตอง(อัมพรรัฐประชาสรรค์)

ที่	ชื่อ-สกุล	ตำแหน่ง	ลายมือชื่อ	หมายเหตุ
๑.	นายประสงค์ เพ็งบุบผา	ประธานกรรมการ		
๒.	นายอำนาจ หาญคำจันทร์	ผู้แทนผู้ปกครอง		
๓.	นางสาวนงศรัทธา แก้วเสถียร	ผู้แทนครู		
๔.	นางคำภีร์ สมจิตต์	ผู้แทนองค์กรชุมชน		Ying
๕.	นายองชัย เหนียงทอง	ผู้แทนองค์กรปกครองส่วนท้องถิ่น		
๖.	นางสตามาศ สุขศรี	ผู้แทนศิษย์เก่า		
๗.	พระมหาประจักษ์ จันทสวโร	ผู้แทนพระภิกษุสงฆ์		Ying
๘.	นายวิเชียร สะอาดวงศ์	ผู้ทรงคุณวุฒิ		Ying
๙.	นางนัชชาพร ทองดี	กรรมการและเลขานุการ		
๑๐.	นายสมบูรณ์ สีโส	กรรมการที่ปรึกษา		
๑๑.	นายประหยัด แรกชำนานู	กรรมการที่ปรึกษา		
๑๒.	นายณะเรศ สุดชื่น	กรรมการที่ปรึกษา		
๑๓.	นายสง่า แสงสุวรรณ	กรรมการที่ปรึกษา		
๑๔.	นายสมเดช ยะรังสี	กรรมการที่ปรึกษา		Ying
๑๕.	นายเสนอ เพ็งบุบผา	กรรมการที่ปรึกษา		Ying
๑๖.	นายวชิระ ยะนินทร	กรรมการที่ปรึกษา		Ying
๑๗.	นายวิชัยยุทธ คลังบัวทอง	กรรมการที่ปรึกษา		Ying
๑๘.	นางกรรณิการ์ สะอาดวงศ์	กรรมการที่ปรึกษา		
๑๙.	นางเพ็ญศรี จันทะโชติ	กรรมการที่ปรึกษา		Ying
๒๐.	พันจ่าเอกชาติ วรรวาท	กรรมการที่ปรึกษา		Ying
๒๑.	นางสาวพรทิพย์ อ่ำศรี	ครู		
๒๒.	นางอัญญารัตน์ ศรีทา	พนักงานราชการ		
๒๓.	นางสาววราภรณ์ มีชัย	ครูผู้ช่วย		
๒๔.	นางสาวรัชยา งามนิก	ครู		
๒๕.	นางสาวกัญฉลินี เสียมพิทด้วง	ธุรการ		
๒๖.				
๒๗.				
๒๘.				
๒๙.				
๓๐.				

ประชุมคณะกรรมการสถานศึกษาขั้นพื้นฐาน  
เพื่อขอความเห็นชอบในการเปิดภาคเรียนแบบ on-site  
๒๕ ตุลาคม ๒๕๖๔



## ภาคผนวก

ข้อมูลการฉีดวัคซีน (ครู , นักเรียน , ผู้ปกครอง  
และบุคคลในครอบครัว)

สรุปการได้รับวัคซีนของข้าราชการครู บุคลากรทางการศึกษา นักเรียน และผู้ปกครองนักเรียน  
โรงเรียนวัดหนองป่าตอง (อัมพรรัฐประชาสรรค์)

ตำแหน่ง	จำนวนทั้งหมด (คน)	จำนวนคนที่ฉีด	จำนวนคนที่ฉีดวัคซีน (ร้อยละ)	จำนวนที่ยังไม่ฉีดวัคซีน (ร้อยละ)
ครูและบุคลากรทางการศึกษา	๘	๗	๘๗.๕	๑๒.๕
นักเรียน อายุ ๑๒ ปี ขึ้นไป	๘	๘	๑๐๐	-
ผู้ปกครอง	๔๐๓	๓๕๕	๘๘.๑	๑๑.๙



ข้อมูลการรับวัคซีนของนักเรียนชั้นประถมศึกษาปีที่ ๖ (อายุ ๑๒ ปีขึ้นไป)  
โรงเรียนวัดหนองป่าตอง (อัมพรรัฐประชาสรรค์)

ที่	ชื่อ - สกุล	ข้อมูลการฉีดวัคซีน	
		เข็มที่ ๑	เข็มที่ ๒
๑	เด็กชายพรหมสร ลำบอง	๒๙ ตุลาคม ๒๕๖๔	๑๙ พฤศจิกายน ๒๕๖๔
๒	เด็กหญิงศุภจิรา วิหคทอง	๒๙ ตุลาคม ๒๕๖๔	๑๙ พฤศจิกายน ๒๕๖๔
๓	เด็กชายจรณินทร์ วงศ์ตุลลาหิรัญ	๒๙ ตุลาคม ๒๕๖๔	๑๙ พฤศจิกายน ๒๕๖๔
๔	เด็กชายชฎานนท์ สุขประเสริฐ	๓ พฤศจิกายน ๒๕๖๔	๒๔ พฤศจิกายน ๒๕๖๔
๕	เด็กหญิงวรรณใส อินเจริญ	๓ พฤศจิกายน ๒๕๖๔	๒๔ พฤศจิกายน ๒๕๖๔
๖	เด็กชายณัฐชนน แสงสุวรรณ	๑๑ พฤศจิกายน ๒๕๖๔	๓ ธันวาคม ๒๕๖๔
๗	เด็กชายธีรภัทร เลาเวียง	๑๑ พฤศจิกายน ๒๕๖๔	๓ ธันวาคม ๒๕๖๔
๘	เด็กชายปารุดา หัตตะโสภา	๑๑ พฤศจิกายน ๒๕๖๔	๓ ธันวาคม ๒๕๖๔

แบบสำรวจการฉีดวัคซีนในผู้ปกครองและบุคคลในครอบครัวของนักเรียน  
 ชื่อโรงเรียนวัดหนองปาดอง (อัมพรรัฐประชาสรรค์) ชั้น อนุบาล๒  
 สังกัด สพป.ฉะเชิงเทรา เขต ๒ จังหวัดฉะเชิงเทรา

คำชี้แจง ๑.ขอให้อาจารย์ประจำชั้นสำรวจข้อมูลการฉีดวัคซีนในผู้ปกครองและบุคคลในครอบครัวของนักเรียนทุกคน

๒. การคิดเปอร์เซ็นต์การฉีดเพื่อใช้ประกอบการจัดการเรียนการสอน onsite ดังนี้

๒.๑ นักเรียนระดับอนุบาล-ประถม ทุกคน คิดร้อยละของผู้ปกครองและบุคคลในครอบครัว ๘๐%

๒. นักเรียนระดับมัธยมศึกษาต้นต้น ทุกคน คิดร้อยละของนักเรียนและผู้ปกครองและบุคคลในครอบครัว ๘๐%

๓.ช่องหมายเหตุ ให้ระบุเหตุผลที่ไม่ฉีด

ลำดับที่	ชื่อ - นามสกุลนักเรียน	จำนวนบุคคลในครอบครัว (คน)	ชื่อ - นามสกุลบุคคลในครอบครัวนักเรียน	ความเกี่ยวข้อง	หมายเลขบัตรประชาชน/หมายเลขหนังสือเดินทาง (กรณีชาวต่างชาติ) ของบุคคลในครอบครัว	วัน/เดือน/ปีเกิด	อายุ (ปี)	ข้อมูลการฉีดวัคซีน		ความประสงค์รับวัคซีน		หมายเหตุ
								ฉีดแล้ว	ยังไม่ได้ฉีด	รับ	ไม่รับ	
1	เด็กชายณัฐนันท์ โพธิ์ตระกูล	๔	นาง บุญมี โพธิ์ตระกูล	ยาย	๓๒๔๐๖๐๐๓๗๖๐๕	๔/๑๑/๔๙	๖๔	๒				
			นาง ภาวินี โพธิ์ตระกูล	แม่	๓๒๔๐๖๐๐๓๗๖๐๔	๒๔/๑๒/๖๕	๔๒	๒				
			นาย วชิระ รุ่งอินทร์	พ่อ	๓๓๐๙๙๐๐๗๙๒๐๖๐	๑๒/๑๒/๖๑	๔๖	๒				
			ค.ช ศุภณัฐ โพธิ์ตระกูล	พี่ชาย	๑๒๔๐๖๐๐๒๘๖๒๕๔	๑๕/๑/๙๕	๑๒	๑				
2	เด็กชายวรภพ จำปารัตน์	๓	นายสุบิน วงษ์พิทักษ์	ตา	๓๒๔๐๖๐๐๔๑๒๔๒๖	๑๓/๑๐/๒๕๐๒	๖๓	๒				
			นางสายหยุด วงษ์พิทักษ์	ยาย	๓๒๔๐๖๐๐๔๒๒๖๙๓	๒๔/๐๕/๒๕๐๔	๖๑	๒				
			ค.ช.พรหมสร ลำบอง	น้ำ	๑๒๔๐๖๐๐๒๙๒๖๕๓	๒๖/๐๘/๒๕๕๒	๑๒		/	/		
3	เด็กชายวุฒิภัทร หัตตะโสกรา	๖	น.ส.วราภรณ์ รักษาหิรัญ	แม่	๑๒๔๐๖๐๐๑๓๖๑๑๒	๒๑/๔/๘๑	๒๖	๒				
			นาย วุฒินนท์ หัตตะโสกรา	พ่อ	๑๑๒๙๗๐๐๒๕๑๘๔	๗/๗/๗๙	๒๘	๒				
			น.ส. บัวร้อย หัตตะโสกรา	ย่า	๓๒๔๐๖๐๐๔๒๕๑๖๑	๒/๑/๕๖	๕๑	๒				
			นางวิมล รักษาหิรัญ	ยาย	๓๒๔๐๙๐๐๑๖๔๗๗๑	๓๑/๑/๕๕	๕๒	๒				
			น.ส ยลดา รักษาหิรัญ	ป้า	๑๒๔๐๖๐๐๐๗๙๓๓๐	๓/๖/๗๕	๓๒	๒				
			นายสมหมาย กองแก้ว	ลุง	๑๒๔๐๘๐๐๐๕๖๘๖๔	๙/๒/๗๔	๓๓	๒				
4	เด็กชายพิทยุทธ์ สาปป้อง	๓	นางสาวสมัย วงศ์หิรัญ	ยาย	๓๒๔๐๖๐๐๔๒๕๘๐๗	๒/๑๐/๖๓	๔๔	๒				
			นายณัฐวัฒน์ สวัสดิ์มาก	ตา	๓๒๔๐๘๐๐๒๙๐๔๘๑	๑๑/๑/๕๒	๕๕	๒				

ลำดับที่	ชื่อ - นามสกุลนักเรียน	จำนวนบุคคลในครอบครัว (คน)	ชื่อ - นามสกุลบุคคลในครอบครัวนักเรียน	ความเกี่ยวข้อง	หมายเลขบัตรประชาชน/หมายเลขหนังสือเดินทาง (กรณีชาวต่างชาติ) ของบุคคลในครอบครัว	วัน/เดือน/ปีเกิด	อายุ (ปี)	ข้อมูลการฉีดวัคซีน		ความประสงค์รับวัคซีน		หมายเหตุ
								ฉีดแล้ว	ยังไม่ได้ฉีด	รับ	ไม่รับ	
			นายอรพล สวัสดิ์มาก	น้ำ	๑๒๔๐๖๐๐๒๔๑๕๖๑	๙/๑๑/๒๕๔๗	๑๗		/	/		
๕	เด็กชายภาณุภัทร ชมธวัช	๓	น.ส. บุญมา วงศ์พิง	ยาย	๓๒๔๐๖๐๐๓๙๗๐๐๑	๒๒/๔/๔๙	๕๘	๒				
			น.ส.นิภา ดีวัน	แม่	๑๒๔๐๖๐๐๐๕๓๗๕๖	๓/๗/๗๒	๓๕	๒				
			ด.ช. ภควัฒน์ ดีวัน	พี่ชาย	๑๒๔๐๖๐๐๒๖๘๓๗๐	๒๒/๕/๙๓	๑๔	๒				
๖	เด็กชายอนุกุล จันทะโชติ	๖	นางสาวกสมมา โอสถานนท์	แม่	๒๒๔๐๖๐๐๐๒๐๓๑๗	๑๔/๑๒/๗๗	๓๐	๒				
			นายวิชิน โอสถานนท์	ตา	๓๒๔๐๖๐๐๔๐๔๓๒๖	๒๕/๙/๕๒	๕๕	๒				
			นางเพ็ญศรี โอสถานนท์	ยาย	๓๔๔๐๘๐๐๖๒๕๓๒๔	๖/๑๑/๕๒	๕๕	๑				
			นางสาวอัญชลีพร โอสถานนท์	น้ำ	๑๒๔๐๖๐๐๑๑๐๖๐๑	๑๕/๑๒/๗๘	๒๙	๒				
			นายมนัส พรหมวงศ์	น้ำ	๑๒๔๐๖๐๐๘๘๘๐๑๑	๒๘/๗/๗๖	๓๑	๒				
			เด็กชายพนิตต์ โอสถานนท์	พี่ชาย	๑๒๔๐๖๐๐๒๘๒๙๕๐	๑/๑๐/๙๔	๑๓	๑				
๗	เด็กหญิงนิชาภา เพียรจิตร	๒	นางสาวศิริพร ศรีสมัย	แม่	๓๑๑๐๑๐๒๒๗๘๖๖๔	๑๒/๑/๖๔	๔๓		/	/		
			นายเอกราช เพียรจิตร	พ่อ	๑๒๔๐๖๐๐๐๖๓๐๐๐	๑๑/๗/๗๓	๓๔	๑				
๘	เด็กหญิงพรปวีร์ สวงกฎ	๔	นายประหยัด แรกชำนาญ	ตา	๓๒๔๐๖๐๐๓๙๗๒๐๖	๒๗/๑๐/๓๗	๗๐	๒				
			นางอัมพร แรกชำนาญ	ยาย	๓๒๔๐๖๐๐๓๙๗๑๖๘	๑/๖/๔๖	๖๑	๒				
			เด็กชายพีรภานต์ สวงกฎ	พี่ชาย	๑๒๐๙๗๐๒๕๖๖๓๘๓	๒๐/๕/๖๘	๑๒	๒				
๙	เด็กหญิงกัญญาภัค ทวีการ	๒	นายบุญยืน ทวีการ	พ่อ	๑๒๔๐๖๐๐๑๔๕๘๖๓	๒๕/๔/๘๒	๒๕	๒				
			นางสาว วิภา สุขภูวงค์	แม่	๑๗๓๙๙๐๑๘๘๐๗๖๑	๑/๕/๘๖	๒๒		/	/		
๑๐	เด็กหญิงกิตติญา ถนอมสุข	๕	นาย จ้อย ถนอมสุข	ปู่	๕๒๔๐๖๙๙๐๑๑๑๘๖	๒๘/๑๐/๓๕	๗๑	๒				
			นาง แฉงอ่อน ถนอมสุข	ย่า	๓๒๔๐๖๐๐๓๙๓๖๕๑	๑/๑/๓๗	๗๐	๒				
			นาย ชูเกียรติ ถนอมสุข	พ่อ	๓๒๔๐๖๐๐๓๙๓๖๔๒	๙/๕/๖๔	๔๓	๒				
			นาย กิตติภพ ถนอมสุข	พี่ชาย	๑๒๔๐๖๐๐๒๕๗๐๑๗	๑๔/๔/๙๒	๑๕	๑				
			นางสาว แก้วตา คงสุวรรณ	แม่	๑๒๔๐๘๐๐๑๗๙๖๘๘	๑๐/๓/๘๔	๒๓		/	/		
๑๑	เด็กหญิงสาธกา ทวีการ	๓	นางสาว ดาวรุ่ง ทวีการ	ป้า	๑๒๔๐๖๐๐๑๖๑๕๗๕	๑๑/๔/๒๕๔๐	๒๔	๒				
			นางสาว สายทอง ทวีการ	แม่	๑๒๔๐๖๐๐๑๗๘๔๒๗	๙/๒๘/๒๕๔๒	๒๒	๒				
			นาย สงกรานต์ ทวีการ	น้ำ	๒.๒๔๐๖E+๑๒	๔/๓/๒๕๔๔	๒๐	๒				
๑๒	เด็กหญิงณัฐชญา ศิริบุบผา	๕	น.ส.สุพรรณษา ศิริบุบผา	อา	๑๒๔๐๖๐๐๑๙๘๕๐	๑/๒/๗๒	๓๖	๒				





แบบสำรวจการฉีดวัคซีนในผู้ปกครองและบุคคลในครอบครัวของนักเรียน  
ชื่อโรงเรียนวัดหนองปรอดอง (อัมพรรัฐประชาสรรค์) ชั้น อนุบาล๓  
สังกัด สพป.ฉะเชิงเทรา เขต ๒ จังหวัดฉะเชิงเทรา

คำชี้แจง ๑.ขอให้อาจารย์ประจำชั้นสำรวจข้อมูลการฉีดวัคซีนในผู้ปกครองและบุคคลในครอบครัวของนักเรียนทุกคน

๒. การคิดเปอร์เซ็นต์การฉีดเพื่อใช้ประกอบการจัดการเรียนการสอน onsite ดังนี้

๒.๑ นักเรียนระดับอนุบาล-ประถม ทุกคน คิดร้อยละของผู้ปกครองและบุคคลในครอบครัว ๘๐%

๒. นักเรียนระดับมัธยมศึกษาต้นต้น ทุกคน คิดร้อยละของนักเรียนและผู้ปกครองและบุคคลในครอบครัว ๘๐%

๓.ช่องหมายเหตุ ให้ระบุเหตุผลที่ไม่ฉีด

ลำดับที่	ชื่อ - นามสกุลนักเรียน	จำนวนบุคคลในครอบครัว (คน)	ชื่อ - นามสกุลบุคคลในครอบครัวนักเรียน	ความเกี่ยวข้อง	หมายเลขบัตรประชาชน/หมายเลขหนังสือเดินทาง (กรณีชาวต่างชาติ) ของบุคคลในครอบครัว	วัน/เดือน/ปีเกิด	อายุ (ปี)	ข้อมูลการฉีดวัคซีน		ความประสงค์รับวัคซีน		หมายเหตุ
								ฉีดแล้ว	ยังไม่ได้ฉีด	รับ	ไม่รับ	
1	เด็กชายวีรวัฒน์ ประวิณกวีวัฒน์	๕	น.ส. อรรวีร์ ประวิณกวีวัฒน์	แม่	๑๒๔๙๙๐๐๒๙๗๐๖๓	๔/๒๑/๒๕๓๖	๒๘	๓				
			นาย จูติภัทร์ วงเจริญ	น้ำ	๑๒๔๙๙๐๐๕๘๙๐๘๑	๙/๒๕/๒๕๔๓	๒๑	๓				
			นาย นันทภัทร ประวิณกวีวัฒน์	น้ำ	๑๒๔๙๙๐๐๕๔๒๙๕๕	๗/๒๑/๒๕๔๒	๒๒	๓				
			นางบุญส่ง วงศ์หิรัญ	ยาย	๓๒๔๐๖๐๐๔๐๘๗๖	๒๔๙๔	๗๐	๓				
			ด.ญ.อภิสร่า จันทะโชติ	พี่สาว	๑๒๔๐๖๐๐๒๘๖๐๙๒	๑/๑๑/๒๕๕๒	๑๓	๒				
2	เด็กชายธีรภานต์ โอสถานนท์	๔	นาย รุ่งโรจน์ โอสถานนท์	ตา	๓๒๔๐๖๐๐๓๙๑๒๐๘	๙/๑๔/๒๕๑๖	๔๘	๒				
			นางสาว ด้อย ไตรนอก	ยาย	๒๔๔๐๗๐๐๑๖๓๕๒	๒/๑๗/๒๕๑๘	๔๖	๒				
			นางสาว กาญจนาโอสถานนท์	แม่	๑๒๔๐๖๐๐๑๗๕๑๑๘	๕/๑๖/๒๕๔๒	๒๒	๒				
			นาย พงศ์ภรณ์ โอสถานนท์	น้ำ	๒๒๔๐๖๐๐๒๖๒๒๑๘	๘/๑๙/๒๕๔๓	๒๑	๒				
3	เด็กชายธนเดช สุขธนานนท์	๓	น.ส. นิชาภา สุขธนานนท์	แม่	๓๒๔๐๗๐๐๐๖๑๔๔	๓/๔/๒๕๒๖	๓๘	๒				
			นาย ญัฐพร เงินสวัสดิ์	น้ำ	๑๒๔๙๘๐๐๐๖๓๘๖๙	๑๑/๑๕/๒๕๓๒	๓๒		/	/		
			น.ส. สารี โอสถานนท์	ยาย	๓๒๔๐๖๐๐๓๙๓๒๒๗	๕/๘/๒๕๐๔	๖๐		/	/		
4	เด็กชายจิรเดช จันทะเปลี่ยน	๒	นางสาว จิรภรณ์ โพธิ์บุญ	แม่	๑๑๐๑๔๐๐๔๖๘๒๔๕	๕/๑๒/๒๕๒๘	๓๖		/	/		
			นาย สุรเดช โกตณ	น้ำ	๑๒๔๐๖๐๐๑๖๓๐๗๑	๑/๒/๒๕๕๑	๒๓	๒				
๕	เด็กชายภควรรษ กุลชลิต	๓	นายไตรรงค์ พระประทุม	ตา	๓๒๔๐๖๐๐๔๐๕๔๗๑	๑/๒๗/๒๕๑๙	๔๕	๓				

ลำดับที่	ชื่อ - นามสกุลนักเรียน	จำนวนบุคคลในครอบครัว (คน)	ชื่อ - นามสกุลบุคคลในครอบครัวนักเรียน	ความเกี่ยวข้อง	หมายเลขบัตรประชาชน/หมายเลขหนังสือเดินทาง (กรณีชาวต่างชาติ) ของบุคคลในครอบครัว	วัน/เดือน/ปีเกิด	อายุ (ปี)	ข้อมูลการฉีดวัคซีน		ความประสงค์รับวัคซีน		หมายเหตุ
								ฉีดแล้ว	ยังไม่ได้ฉีด	รับ	ไม่รับ	
			เดือนใจ เอี่ยมสอาด	ยาย	๓๒๔๐๖๐๐๔๑๒๘๓๕	๒/๓/๒๕๒๓	๔๒	๑				
			น.ส กาวิดา พระประทุม	น้ำ	๑๒๔๐๖๐๐๑๘๙๓๐๕	๓/๑๓/๒๕๔๔	๒๐	๒				
๖	เด็กชายพลธิษฐุ พุทธิษอน	๒	นางสาวทวิทรัพย์ มณฑา	แม่	๓๒๔๐๖๐๐๖๙๘๘๑๘	๑๑/๒๒/๒๕๑๘	๔๖	๒				
			นายบุญเที่ยง พุทธิษอน	พ่อ	๓๒๔๐๖๐๐๔๒๘๙๒๖	๑/๑๐/๒๕๑๒	๕๔	๒				
๗	เด็กหญิงณัฐนิชา แสงสุวรรณ	๕	นาย สง่า แสงสุวรรณ	ปู่	๓๒๔๐๖๐๐๔๐๒๐๒๑	๒๔๙๖	๖๘	๒				
			นางกุหลาบ แสงสุวรรณ	ย่า	๓๒๔๐๖๐๐๔๐๒๐๓๐	๒๔๙๙	๖๕	๒				
			นายวัชร แสงสุวรรณ	พ่อ	๑๒๔๐๖๐๐๐๕๗๔๒๕	๑๑/๑๖/๒๕๒๙	๓๔	๒				
			น.ส.ศรีนยพร แสงสุวรรณ	แม่	๑๒๔๐๘๐๐๑๐๗๕๗๔	๖/๑๗/๒๕๓๔	๓๐	๒				
			ด.ช. ณัฐชนน แสงสุวรรณ	พี่ชาย	๑๒๔๐๖๐๐๒๙๑๖๑๔	๗/๒๖/๒๕๕๒	๑๒	๑				
๘	เด็กหญิงประกายกาญจน์ เหนียงทอง	๓	นาย เสวียน เหนียงทอง	ปู่	๓๒๔๐๖๐๐๐๔๖๘๐๒	๒๔๘๕	๘๐	๒				
			นาง เพียว เหนียงทอง	ย่า	๓๒๔๐๖๐๐๐๔๖๘๑๑	๒๔๙๓	๗๒	๒				
			นาย ชนาธิป เหนียงทอง	พ่อ	๓๒๔๐๖๐๐๐๔๖๘๕๕	๑๐/๖/๒๕๑๕	๔๙	๒				
๙	เด็กหญิงธันยรัตดา ยนสุวรรณ	๒	น.ส.จุฑารัตน์ กลีบเมฆ	แม่	๓๒๔๐๘๐๐๐๔๔๓๗๔	๘/๑๙/๒๕๒๖	๓๖	๒				
			นายวิชาญ ยนสุวรรณ	พ่อ	๓๒๔๐๖๐๐๔๔๓๗๒๑	๗/๒๒/๒๕๑๕	๔๗	๒				
๑๐	เด็กหญิงศศิวิฐมา สร้อยเนียม	๒	นางสาว บุตรี วงศ์ทิพย์	ยาย	๓๒๔๐๖๐๐๓๙๙๔๐	๒๔๙๗	๖๖	๒				
			นายไกรสร สร้อยเนียม	น้ำ	๑๒๔๐๖๐๐๑๑๐๘๗๓	๑๒/๒๓/๒๕๓๕	๒๘	๒				
๑๑	เด็กหญิงญาณิศา ยะหัตตะ	๓	นางสาวรัตนา ศรีประสิทธิ์	แม่	๑๑๑๙๙๐๐๑๕๔๓๒๘	๒/๗/๒๕๓๑	๓๓	๒				
			ด.ญ.ญาดา ยะหัตตะ	พี่สาว	๑๒๔๐๖๐๐๒๗๖๕๒๖	๒/๑๙/๒๕๕๑	๑๓	๑				
			นายณัฐสิทธิ์ หลิมน้อย	น้ำ	๑๑๐๒๐๐๑๑๕๕๘๖๔	๖/๑๖/๒๕๓๒	๓๒		/	/		
๑๒	เด็กหญิงณัฐชญา แสนทวีสุข	๓	นาย สมเกียรติ มีวงศ์	ตา	๓๓๓๐๘๐๐๕๕๙๔๓๘	๕/๕/๒๕๐๘	๕๖		/	/		
			นาง สายหยุด มีวงศ์	ยาย	๓๒๔๐๖๐๐๔๐๔๐๗๕	๑๒/๕/๒๕๑๘	๔๕	๒				
			นาย พิรพล มีวงศ์	น้ำ	๑๓๓๐๘๐๐๒๙๔๕๗๘	๑๐/๒๙/๒๕๔๑	๒๒	๒				
๑๓	เด็กชายอนุศักดิ์ เจริญสุข	๕	นางวัชรินทร์ เอมอ่อน	ยาย	๓๒๔๐๖๐๐๔๑๑๖๓๒	๒/๑/๒๕๐๖	๕๘	๒				
			นายสงกรานต์ เอมอ่อน	ลุง	๑๒๔๙๘๐๐๐๕๑๒๒๔	๔/๑๔/๒๕๒๙	๓๓	๒				
			น.ส.กัลยาณี เอมอ่อน	แม่	๑๒๔๙๘๐๐๐๙๕๕๓๑	๙/๒๗/๒๕๓๘	๒๖		/	/		
			นาย นนทกร เอมอ่อน	พี่ชาย	๑๒๔๐๖๐๐๒๓๗๙๐๓	๗/๕/๒๕๔๗	๑๗	๒				



แบบสำรวจการฉีดวัคซีนในผู้ปกครองและบุคคลในครอบครัวของนักเรียน  
 ชื่อโรงเรียนวัดหนองป่าตอง (อัมพรรัฐประชาสรรค์) ชั้นประถมศึกษาปีที่ ๑  
 ลี้กัก สพ.ฉะเชิงเทรา เขต ๒ จังหวัดฉะเชิงเทรา

คำชี้แจง ๑.ขอให้อาจารย์ประจำชั้นสำรวจข้อมูลการฉีดวัคซีนในผู้ปกครองและบุคคลในครอบครัวของนักเรียนทุกคน

๒. การคิดเปอร์เซ็นต์การฉีดเพื่อใช้ประกอบการจัดการเรียนการสอน onsite ดังนี้  
 ๒.๑ นักเรียนระดับอนุบาล-ประถม ทุกคน คิดร้อยละของผู้ปกครองและบุคคลในครอบครัว ๘๐%  
 ๒. นักเรียนระดับมัธยมศึกษาต้นๆ ทุกคน คิดร้อยละของนักเรียนและผู้ปกครองและบุคคลในครอบครัว ๘๐%

๓.ช่องหมายเหตุ ให้ระบุเหตุผลที่ไม่ฉีด

ลำดับที่	ชื่อ - นามสกุลนักเรียน	จำนวนบุคคลในครอบครัว (คน)	ชื่อ - นามสกุลบุคคลในครอบครัวนักเรียน	ความเกี่ยวข้อง	หมายเลขบัตรประชาชน/หมายเลขหนังสือเดินทาง (กรณีชาวต่างชาติ) ของบุคคลในครอบครัว	วัน/เดือน/ปีเกิด	อายุ (ปี)	ข้อมูลการฉีดวัคซีน		ความประสงค์รับวัคซีน		หมายเหตุ
								ฉีดแล้ว	ยังไม่ได้ฉีด	รับ	ไม่รับ	
๑	ด.ช.ชิวานนท์ ยะหัดตะ	๓	นายบุญสูง ยะหัดตะ	ปู่	๓-๒๔๐๖-๐๐๓๙๖-๑๘-๘	-/-/๒๔๘๕	๗๙	๒				
			นาย สมทรง ยะหัดตะ	บิดา	๑-๒๔๐๖-๐๐๑๐๔-๒๘-๘	๑๔/๐๔/๒๕๓๕	๒๙	๒				
			นางสาว ทิพย์พาวรรณ ทูลเปี่ยม	มารดา	๑-๗๐๙๗-๐๐๑๒๑-๓๗-๔	๐๕/๑๒/๒๕๓๕	๒๘	๒				
๒	กรรณิการ์ จันทะโชติ	๖	นางกสมา โอสถานนท์	มารดา	๒๒๔๐๖๐๐๐๒๐๓๑๗	๑๔/๑๒/๓๔	๓๐	๒				
			นายวิชิน โอสถานนท์	ตา	๓๒๔๐๖๐๐๔๐๔๓๒๖	๒๕/๐๙/๐๙	๕๕	๒				
			นางเพ็ญศรี โอสถานนท์	ยาย	๓๔๔๐๘๐๐๖๒๕๓๒๔	๐๖/๑๑/๐๙	๕๕	๑				
			น.ส.อัญชลีพร โอสถานนท์	น้ำ	๑๒๔๐๖๐๐๑๑๖๐๑	๑๕/๑๒/๓๕	๒๙	๒				
			นายมนัส พรมงคล	น้ำ	๑๒๔๐๖๐๐๐๘๘๔๐๑	๒๘/๑๐/๓๓	๓๑	๒				
			ด.ช.นพัตต์ โอสถานนท์	พี่	๑๒๔๐๖๐๐๒๘๒๕๕๐	๐๑/๑๐/๕๑	๑๓	๑				
๓	ด.ญ.นริสา รอดโสด	๔	น.ส.โสภิตา วิวาศรี	มารดา	๑๒๔๐๖๐๐๑๕๑๐๗๓	๑๑/๑๐/๒๕๓๙	๒๕	๑				
			นายชัยวุฒิ รอดโสด	บิดา	๑๒๔๐๖๐๐๐๙๗๕๘๓	๑๘/๘/๒๕๓๔	๓๐	๒				
			นายสันต์ วิวาศรี	ตา	๓๒๐๔๖๐๐๔๑๕๓๒๘	๒๓/๓/๒๕๑๗	๔๗					
			นางหนูเล็ก รุ่ง ณ รังษี	ยาย	๓๒๔๐๖๐๐๔๑๑๓๔๙	๓๐/๑๑/๒๕๑๗	๔๗	๑				
๔	ด.ช.ชัยฤทธิ์ วงศ์หิรัญ	๕	นาย สมชาย วงศ์หิรัญ	ปู่	๓๒๔๐๖๐๐๓๙๘๑๐๕	๑๒/๐๒/๒๕๐๘	๕๖	๒				
			นาง พรรณี วงศ์หิรัญ	ย่า	๓๒๔๐๘๐๐๒๓๗๗๕๐	๒๖/๑๐/๒๕๐๔	๖๐	๒				
			นายสายชล วงศ์หิรัญ	บิดา	๑๒๔๐๖๐๐๐๕๗๓๙๘	๓๐/๐๑/๒๕๓๐	๓๔	๒				
			นางสาวนิศาร วงศ์หิรัญ	อา	๑๒๔๐๖๐๐๑๓๗๕๒๖	๑๗/๐๕/๒๕๓๘	๒๖	๒				
			นางสาวสุกัญญา วงศ์หิรัญ	มารดา	๑๒๔๐๖๐๐๐๓๑๒๕๙	๒๕/๐๔/๒๕๒๙	๓๕	๒				
๕	เด็กหญิงปัทมธรร สะอาดวงศ์	๓	นายชาติรี สะอาดวงศ์	บิดา	๓๒๔๐๖๐๐๓๙๙๘๖๑	๑๕/๐๙/๒๕๐๗	๕๗	๒				
			นายปรเมศวร์ สะอาดวงศ์	พี่	๑๒๔๐๖๐๐๒๐๗๐๘๗	๑๒/๐๓/๒๕๔๖	๑๘	๑				
			นางสาวปณิสา สะอาดวงศ์	พี่	๑๒๔๐๖๐๐๒๕๓๓๓๕	๒๕/๐๔/๒๕๔๙	๑๕	๑				

ลำดับที่	ชื่อ - นามสกุลนักเรียน	จำนวนบุคคลในครอบครัว (คน)	ชื่อ - นามสกุลบุคคลในครอบครัวนักเรียน	ความเกี่ยวข้อง	หมายเลขบัตรประชาชน/หมายเลขหนังสือเดินทาง (กรณีชาวต่างชาติ) ของบุคคลในครอบครัว	วัน/เดือน/ปีเกิด	อายุ (ปี)	ข้อมูลการฉีดวัคซีน		ความประสงค์รับวัคซีน		หมายเหตุ
								ฉีดแล้ว	ยังไม่ได้ฉีด	รับ	ไม่รับ	
๖	เด็กชายภัทรชนน นิ่มนวล	๓	นายคมสันต์ นิ่มนวล	บิดา	๑๒๔๐๖๐๐๐๘๗๙๖๑	๖/๐๗/๒๕๓๓	๓๑	๒				
			นางสาวแสงเทียน กระจ่าง	มารดา	๑๒๕๐๖๐๐๐๔๓๘๘๒	๒๕/๐๘/๒๕๓๔	๓๐	๒				
			นางสาวละอียด เพิ่มพูล	ยาย	๓๓๐๑๕๐๐๐๔๐๘๕๓	๓๐/๑๑/๒๕๑๒	๕๒	๒				
๗	ด.ญ.นันทน์ภัส จันทโชติ	๔	นาย ไพวัลย์ จันทโชติ	ปู่	๓๒๔๐๖๐๐๓๙๗๘๐๐	๐๗/๐๑/๒๕๙๙	๖๕	๒				
			นาง จำปี จันทโชติ	ย่า	๓๒๔๐๖๐๐๓๙๖๗๗๓	๑๖/๐๗/๒๕๐๐	๖๔	๑				
			นาย พิษณุ จันทโชติ	บิดา	๓๒๔๐๖๐๐๓๙๗๘๓๔	๑๙/๐๔/๒๕๒๕	๓๙	๑				
๘	ด.ญ.ศศิธร ลำบอง	๔	นาง นันทนา จันทโชติ	มารดา	๓๒๔๐๒๐๐๓๖๓๔๔๔	๒๐/๑๒/๒๕๒๓	๔๑	๒				
			นายสุบิน วงษ์ฟัก	ตา	๓๒๔๐๖๐๐๑๒๒๔๒๖	๑๓/๑๒/๒๕๐๒	๖๓	๒				
			นางสายหยุด วงษ์ฟัก	ยาย	๓๒๔๐๖๐๐๔๒๒๖๙๓	๒๔/๐๕/๒๕๐๔	๖๑	๒				
๙	ด.ญ.เปรมกมล. วงษ์ปุ่น	๒	ด.ช.พรหมสร ลำบอง	พี่	๑๒๔๐๖๐๐๒๕๒๖๕๓	๒๖/๐๘/๒๕๕๒	๑๒			✓		
			น.ส. วราภรณ์ วงษ์ปุ่น	มารดา	๑๒๔๙๘๐๐๐๗๙๑๗๐	๑๓/๐๘/๒๕๓๕	๒๙	๒				
			น.ส. วรธนา วงษ์ปุ่น	ยาย	๓๒๔๐๖๐๐๓๗๓๖๘๔	๒๓/๑๒/๒๕๙๘	๖๖	๒				
๑๐	ด.ช.ขวัญชัย ใจบุตร	๔	นายเจริญ ทุ่งพันธ์ุ	ตา	๓๒๔๐๖๐๐๓๙๖๕๙๑	๑๙/๑๒/๒๕๐๕	๕๙	๒				
			นางหนูเอน ยะหัดตะ	ยาย	๓๒๔๐๖๐๐๔๑๓๔๔๙	๒๘/๑๑/๒๕๒๐	๔๓	๒				
			น.ส เสาวนีย์ ยะหัดตะ	มารดา	๑๒๔๐๖๐๐๑๔๗๔๘๓	๒๒/๐๖-/๒๕๓๙	๒๕	๒				
๑๑	เด็กชายพิพัฒน์พน จิระธนวิทย์	๓	นายปิยะ -charitani	พ่อเลี้ยง	๑๒๔๙๙๐๐๔๗๔๘๘๗	๒๓/๑๐/๒๕๔๐	๒๕			✓		
			น.ส.วิชญาดา พระแก้ว	มารดา	๑๑๐๔๓๐๐๒๒๕๘๒๓	๑๘/๑๑/๒๕๕๒	๒๒	๒				
			น.ส.กิตติยา พระแก้ว	น้ำ	๑๒๔๐๖๐๐๒๐๑๖๗๔	๘/๑๒/๒๕๕๕	๑๙	๒				
๑๒	ด.ช. ณัฐชนน พนมสมบุรณ์	๔	นายศิริวัฒน์ ครองสกุล	น้ำ	๑๒๔๐๖๐๐๑๙๐๙๖๖	๖/๑๕/๒๕๔๔	๒๐	๒				
			นายธงชัย สารสุข	บิดา	๑๒๔๐๗๐๐๐๓๖๒๖๘	๐๔/๐๒/๒๕๓๘	๒๖	๒				
			น.ส.ณัฐริกา กรัตพงษ์	มารดา	๑๒๔๙๙๐๐๔๓๙๒๑๖	๑๕/๐๑/๒๕๕๐	๒๔	๑				
๑๓	เด็กหญิงอัยย์ลดา พระประทุม	๓	นาง จันทา กรัตพงษ์	ยาย	๓๒๔๐๖๐๐๔๐๒๒๗๗	๐๑๐๑๒๔๙๕	๖๙	๑				
			นาย ทองเปลว กรัตพงษ์	ตา	๕๒๔๐๖๐๐๑๑๘๖๗๘	๐๑๐๑๒๔๙๓	๗๑	๒				
			นายไตรรงค์ พระประทุม	บิดา	๓๒๔๐๖๐๐๐๕๔๗๑	๑/๒๓/๒๕๑๙	๔๕	๓				
๑๔	ด.ญ กนกนภา เบ้าคำ	๒	เดือนใจ เอี่ยมสอาด	มารดา	๓๒๔๐๖๐๐๔๑๒๘๒๕	๒/๓/๒๕๒๓	๔๒	๑				
			น.ส กาวิดา พระประทุม	พี่	๑๒๔๐๖๐๐๑๑๘๙๓๐๕	๑๓/๐๓/๒๕๕๔	๒๐	๒				
			นางสาว สุพรรณิณี ยะหัดตะ	มารดา	๑๒๔๐๖๐๐๐๗๘๔๙๐	๑๑/๐๒/๒๕๓๒	๓๒	๒				
๑๕	ด.ช.ณัฐวิธ รักไทยนิยม	๓	นาย สัมฤทธิ์ กลิ่นนิ่มนวล	บิดา	๑๒๓๙๙๐๐๑๐๓๔๗๑	๑๘/๑๐/๒๕๓๐	๓๔	๒				
			นางสาว พรศิริ รักไทยนิยม	น้ำ	๑๒๒๐๐๓๐๖๖๕๐	๒๓ ๙ ๒๕๕๙	๑๕			✓		
			นาย ไชยา แซ่ตัน	ตา	๓๒๔๐๗๐๐๐๓๔๗๙๒	๓๐ ๖ ๒๕๒๔	๔๐			✓		
๑๖	ด.ญ.ณัชภาภัส รักไทยนิยม		นางสาว สุมาลี ท้าวถวิล	ยาย	๓๑๒๐๕๐๐๐๑๖๖๐	๑๗ ๒ ๒๕๑๘	๔๗			✓		



แบบสำรวจการฉีดวัคซีนในผู้ปกครองและบุคคลในครอบครัวของนักเรียน  
 ชื่อโรงเรียนวัดหนองป่าตอง (อิมพรรัฐประชาสรรค์) ชั้นประถมศึกษาปีที่ ๒  
 สังกัด สพ.ฉะเชิงเทรา เขต ๒ จังหวัดฉะเชิงเทรา

คำชี้แจง ๑.ขอให้อาจารย์ประจำชั้นสำรวจข้อมูลการฉีดวัคซีนในผู้ปกครองและบุคคลในครอบครัวของนักเรียนทุกคน

๒. การคิดเปอร์เซ็นต์การฉีดเพื่อใช้ประกอบการจัดการเรียนการสอน onsite ดังนี้

๒.๑ นักเรียนระดับอนุบาล-ประถม ทุกคน คิดร้อยละของผู้ปกครองและบุคคลในครอบครัว ๘๐%

๒. นักเรียนระดับมัธยมศึกษาต้นต้น ทุกคน คิดร้อยละของนักเรียนและผู้ปกครองและบุคคลในครอบครัว ๘๐%

๓.ช่องหมายเหตุ ให้ระบุเหตุผลที่ไม่ฉีด

ลำดับที่	ชื่อ - นามสกุลนักเรียน	จำนวนบุคคลในครอบครัว (คน)	ชื่อ - นามสกุลบุคคลในครอบครัวนักเรียน	ความเกี่ยวข้อง	หมายเลขบัตรประชาชน/หมายเลขหนังสือเดินทาง (กรณีชาวต่างชาติ) ของบุคคลในครอบครัว	วัน/เดือน/ปีเกิด	อายุ (ปี)	ข้อมูลการฉีดวัคซีน		ความประสงค์รับวัคซีน		หมายเหตุ
								ฉีดแล้ว	ยังไม่ได้ฉีด	รับ	ไม่รับ	
๑	ด.ช.ปกรณเกียรติ แสงมณี	๒	นายชาญณรงค์ แสงมณี	ปู่	๓๑๖๐๓๐๐๔๘๓๐๖๕	๙/๑๗/๒๕๑๖	๔๘	๒				
			นางอนันต์ เฝียงใต้	ย่า	๓๒๔๐๖๐๐๔๐๑๓๕๑	๗/๒๑/๒๕๐๙	๕๕	๒				
๒	ด.ญ. นิชาภัทร ทวีพงษ์	๒	นายชาญณรงค์ แสงมณี	ปู่	๓๑๖๐๓๐๐๔๘๓๐๖๕	๙/๑๗/๒๕๑๖	๔๘	๒				
			นางอนันต์ เฝียงใต้	ย่า	๓๒๔๐๖๐๐๔๐๑๓๕๑	๗/๒๑/๒๕๐๙	๕๕	๒				
๓	ด.ญ.สุพรรณษา วิชาวเรือง	๓	นาย อภิวัฒน์ ทองสุข	พี่	๑๒๑๐๘๐๐๐๐๐๑๐	๙/๑๑/๒๕๓๙	๒๕	๑				
			นาง พร โคษา	มารดา	๓๓๓๐๗๐๐๒๖๐๐๔๐	๖/๑๒/๒๕๑๑	๕๓	๑				
๔	ด.ช ศกรภพ แก้วชิงดวง	๕	นาย เจนณรงค์ นามบุตร	พี่	๑๓๓๐๕๐๐๒๑๒๙๑๖	๑/๑๕/๕๒๓๔	๓๐	๑				
			นาย จิราพร นพคุณ	มารดา	๑๒๕๐๒๐๐๒๑๒๔๒	๐๗/๐๙/๓๗	๒๘			/		
			นาย นที แก้วชิงดวง	บิดา	๑๒๔๙๙๐๐๑๙๖๓๖๔	๐๗/๐๙/๓๓	๓๑	๒				
			นายธนภฤต แสงอรุณ	อา	๓๒๔๐๖๐๐๔๐๖๐๑	๑/๒๑/๒๕๒๖	๓๘			/		
			นางหอมจันทร์ แสงอรุณ	ยาย	๓๒๔๐๖๐๐๔๐๕๕๙๘	พ.ศ.๒๕๙๘	๖๖	๒				
			นางสาวอิชยา แก้วชิงดวง	น้ำ	๑๑๐๑๔๐๐๘๑๘๑๕๗	๑๐/๙/๒๕๒๙	๓๕	๒				
๕	ด.ญ.ณัฐนิชา เพ็ชรจิตร	๒	ศิริพร ศรีสมัย	มารดา	๓๑๑๐๑๐๒๒๗๘๖๖๔	๑๒/๐๑/๒๕๒๑	๔๓				/	
			เอกราช เพ็ชรจิตร	บิดา	๑๒๔๐๖๐๐๐๖๓๐๐๐	๑๑/๐๗/๒๕๓๐	๓๔	๑				
๖	ด.ช.ญาณวัฒน์ สุดประเสริฐ		นายสมชาติ สุดประเสริฐ	บิดา	๓๑๑๐๑๐๐๕๘๓๓๑๑	๔/๒๖/๒๕๑๖	๔๘	๒				
			น.ส.พามาต อีสถานนท์	มารดา	๓๒๔๐๖๐๐๔๐๒๖๒๕	๙/๑๘/๒๕๒๑	๔๓	๒				
๗	ด.ญ.ปิยะภัสร์ เย็นสบาย	๓	นาง ลดามาส สุขศรี	ป้า	๓๒๔๐๖๐๐๔๐๓๓๑๑	๒๑/๑๒/๒๕๒๐	๔๔	๒				
			นายวิสันต์ สุขศรี	ลุง	๓๒๔๐๖๐๐๐๓๐๙๑๔	๒๕/๐๑/๒๕๐๑	๖๔	๒				



ลำดับที่	ชื่อ - นามสกุลนักเรียน	จำนวนบุคคลในครอบครัว (คน)	ชื่อ - นามสกุลบุคคลในครอบครัวนักเรียน	ความเกี่ยวข้อง	หมายเลขบัตรประชาชน/หมายเลขหนังสือเดินทาง (กรณีชาวต่างชาติ) ของบุคคลในครอบครัว	วัน/เดือน/ปีเกิด	อายุ (ปี)	ข้อมูลการฉีดวัคซีน		ความประสงค์รับวัคซีน		หมายเหตุ
								ฉีดแล้ว	ยังไม่ได้ฉีด	รับ	ไม่รับ	
			นาย สำรวย เอ็นสบาย	ปู่	๓๑๑๐๓๐๐๐๖๖๗๖๑	๑๘/๑๐/๒๕๐๑	๖๔	๑				
๘	ด.ญ.อรชุนมา นพศิริ	๓	น.ส.อมรรัตน์ เกตุแก้ว	มารดา	๑๒๔๐๖๐๐๑๔๔๗๖๐	๓/๕/๒๕๓๙	๒๕	๑				
			นาย ชัยณรงค์ นพศิริ	บิดา	๑๒๔๐๖๐๐๐๐๓๑๔๗	๐๙/๐๔/๒๕๒๗	๓๘	๑				
			น.ส.เพียงใจ สังข์นุ้ม	ยาย	๓๑๑๐๑๐๑๑๘๓๗๒๘๓	๒๐/๑๐/๒๕๐๓	๖๑	๒				
๙	ด.ญ.ทักษพร กรัตพงศ์	๓	ประไพ เตียขมูล	มารดา	๓๒๔๐๖๐๐๔๔๒๓๑๗	๑๔/๐๒/๒๕๒๔	๔๐	๑				
			นายพิทักษ์กิตติ์ กรัตพงศ์	บิดา	๑๒๔๐๖๐๐๐๑๗๓๓๔	๒๗/๑๐/๒๕๒๘	๓๖	๒				
			น.ส.ปัญญาพร/วงกำลัฎ	พี่	๑๒๔๐๖๐๐๒๑๒๒๒๐	๘/๒๖/๒๕๕๖	๑๘	๑				
๑๐	ด.ญ. ปารีตา แซ่เบ๊	๗	นายไทย ยางสูง	ปู่	๓๒๔๐๖๐๐๓๙๖๐๓๐	พ.ศ.๒๕๘๒	๘๔	๒				
			นางกันหา ยางสูง	ย่า	๓๒๔๐๖๐๐๓๙๕๙๕๕๕	พ.ศ.๒๕๘๗	๗๕	๒				
			นายสุเทพ ยางสูง	ลุง	๓๒๔๐๖๐๐๓๙๕๙๕๕๕	๑/๐๕/๒๕๑๒	๕๒	๒				
			น.ส.วาสนา งามแสงแห	ป้า	๓๒๔๐๖๐๐๓๙๖๐๒๑	๒๑/๐๘/๒๕๑๘	๔๖	๒				
			น.ส.สุนทรี ไม้พานิช	อา	๓๒๑๐๒๐๐๒๑๒๒๕๕	๑๕/๑๑/๒๕๓๓	๓๑	๒				
			นายพีรพัฒน์ สักสงค์	อา	๑๒๔๐๖๐๐๐๙๑๘๗๙	๒๐/๐๘/๒๕๔๐	๒๔	๒				
			น.ส.ธนัสพร นิลพัฒ	อา	๑๒๔๐๖๐๐๑๕๙๓๖๘	๑๓/๐๖/๒๕๔๗	๑๗				✓	
๑๑	ด.ญ.ณิชามล ศิริบุษมา	๕	น.ส.สุพรรณษา ศิริบุษมา	อา	๑๒๔๐๖๐๐๐๑๙๘๕๐	๑/๐๒/๒๕๒๙	๓๖	๒				
			นางอรุณ ศิริบุษมา	ย่า	๓๒๔๐๖๐๐๔๐๐๘๙๔	๒๑/๑๒/๒๕๐๔	๖๐	๒				
			น.ส.เกษม อุณหะวงค์	ย่า	๓๒๔๐๖๐๐๔๐๐๘๘๓	๗/๑๐/๒๕๑๔	๖๐	๒				
			น.ส.อุลย์ ผาวันดี	ชวด	๓๒๔๐๖๐๐๔๗๘๒๙๐	พ.ศ.๒๕๘๔	๘๐				✓	
			ด.ช.วงศธร อุณหะวงค์	พี่	๑๑๐๒๕๐๐๐๖๓๕๗๔	๗/๐๔/๒๕๕๐	๑๔	๒				
๑๒	ด.ญ. อริสรา พรหมบุตร	๕	นาย สงกรานต์ พรหมบุตร	บิดา	๓๒๔๐๖๐๐๔๑๖๔๗๒	๑๙/๐๔/๒๕๑๕	๔๙	๒				
			น.ส.อุไรภรณ์ ทรัพย์พล	มารดา	๓๑๓๐๒๐๐๓๗๓๖๗๐	๒๔/๑๑/๒๕๑๙	๔๕				✓	
			ด.ญ. ปภาวี พรหมบุตร	พี่	๑๑๓๙๘๐๐๑๒๗๙๐๖	๒๑/๑๒/๒๕๔๙	๑๕	๒				
			นาย โต พรหมบุตร	ปู่	๓๒๔๐๖๐๐๔๑๖๔๓๐	๑๐/๑๔/๑๙๐๖	๘๖				✓	
			นาง จำลอง พรหมบุตร	ย่า	๓๒๔๐๖๐๐๔๑๖๔๔๘	๒๔๘๑	๘๓				✓	
๑๓	เด็กหญิงมิถุนา ราชสีห์	๑	นางสาวอริสา ถึงถิ่น	มารดา	๓๒๔๐๖๐๐๔๐๓๐๔๔	๑๓/๐๒/๒๕๒๖	๓๘	๒				
๑๔	ด.ญ. อุรัสยา พินิตน์นันท์	๕	นาย ณัฐนันท์ อิทสง	พี่	๑๒๔๐๖๐๐๒๔๔๐๔๗	๒๘/๐๑/๒๕๔๘	๑๖				✓	
			น.ส.กัญญาภัค วงศ์หิรัญ	มารดา	๑๒๔๐๖๐๐๐๖๑๔๓๑	๓๐/๐๘/๒๕๓๐	๓๔				✓	
			นางประเทือง วงศ์หิรัญ	ทวด	๓๒๔๐๘๐๐๒๑๔๗๘๑	- - ๒๔๙๓	๗๔				✓	



แบบสำรวจการฉีดวัคซีนในผู้ปกครองและบุคคลในครอบครัวของนักเรียน  
 ชื่อโรงเรียนวัดหนองป่าตอง (อัมพรรัฐประชาสรรค์) ชั้นประถมศึกษาปีที่ ๓  
 สังกัด สพป.ฉะเชิงเทรา เขต ๒ จังหวัดฉะเชิงเทรา

คำชี้แจง ๑.ขอให้อาจารย์ประจำชั้นสำรวจข้อมูลการฉีดวัคซีนในผู้ปกครองและบุคคลในครอบครัวของนักเรียนทุกคน

๒. การคิดเปอร์เซ็นต์การฉีดเพื่อใช้ประกอบการจัดการเรียนการสอน onsite ดังนี้

๒.๑ นักเรียนระดับอนุบาล-ประถม ทุกคน คิดร้อยละของผู้ปกครองและบุคคลในครอบครัว ๘๐%

๒. นักเรียนระดับมัธยมศึกษาต้นต้น ทุกคน คิดร้อยละของนักเรียนและผู้ปกครองและบุคคลในครอบครัว ๘๐%

๓.ช่องหมายเหตุ ให้ระบุเหตุผลที่ไม่ฉีด

ลำดับที่	ชื่อ - นามสกุลนักเรียน	จำนวนบุคคลในครอบครัว (คน)	ชื่อ - นามสกุลบุคคลในครอบครัวนักเรียน	ความเกี่ยวข้อง	หมายเลขบัตรประชาชน/หมายเลขหนังสือเดินทาง (กรณีชาวต่างชาติ) ของบุคคลในครอบครัว	วัน/เดือน/ปีเกิด	อายุ (ปี)	ข้อมูลการฉีดวัคซีน		ความประสงค์รับวัคซีน		หมายเหตุ
								ฉีดแล้ว	ยังไม่ได้ฉีด	รับ	ไม่รับ	
๑	เด็กชายรชต หาญคำจันทร์	๒	นายอำนาจ หาญคำจันทร์	บิดา	๑๒๔๐๖๐๐๐๔๙๐๙	๘/๖/๒๕๒๗	๓๗	๓				
			นางสาวศิริวิภา เตียวเจริญ	มารดา	๑๒๔๙๙๐๐๐๙๕๗๗๑	๑/๑๐/๒๕๒๙	๓๕	๒				
๒	เด็กชายกรวิชญ์ ยะอะนิน	๕	นางอำพร วงศ์หิรัญ	ย่า	๓๒๔๐๖๐๐๔๐๓๙๔๐	๑๐/๖/๒๕๐๔	๖๐	๒				
			นายชินกร ยะอะนิน	บิดา	๓๒๔๐๖๐๐๔๓๑๑๙๖	๕/๔/๒๕๒๒	๔๓	๒				
			นายสุรการณ์ ยะอะนิน	อา	๓๒๔๐๖๐๐๔๓๑๒๔๒	๒๒/๘/๒๕๒๖	๓๗	๒				
			นางสาวเกศรินทร์ ยะอะนิน	อา	๑๒๔๐๖๐๐๑๓๐๓๖๐	๑๓/๑๐/๒๕๒๖	๓๗	๒				
๓	เด็กชายธีระพล วงศ์หิรัญ	๓	นางสาวนุชรี สะท้านมานินทร์	มารดา	๑๔๑๐๖๐๐๒๘๕๐๔	๒๐/๓/๒๕๒๗	๓๗	๑				
			นายบุญยงค์ วงศ์หิรัญ	บิดา	๓๒๔๐๖๐๐๔๐๘๘๕๗	๑/๘/๒๕๑๔	๕๐	๒				
			นางมะลิวรรณ วงศ์หิรัญ	มารดา	๓๕๕๐๙๐๐๐๘๘๖๔๘	๘/๗/๒๕๑๗	๔๗	๒				
๔	เด็กชายณัฐภัทร แยมทวีทรัพย์	๓	นายศิริวุฒ วงศ์หิรัญ	พี่ชาย	๑๒๔๐๔๐๐๐๘๓๐๓๑	๒/๒/๒๕๓๙	๒๕	๑				
			นางผ่องศรี ศิริบุบผา	ย่า	๓๒๔๐๖๐๐๔๐๔๘๘๒	๙/๓/๒๕๐๙	๕๕	๒				
			นายสุรเชษฐ แยมทวีทรัพย์	บิดา	๑๒๔๐๖๐๐๗๐๙๐๑	๑๖/๖/๒๕๓๑	๓๓	๓				
๕	เด็กชายดณัฎฐ์ อุ่นหะวงค์	๒	นายสันติชัย แยมทวีทรัพย์	อา	๑๒๔๐๖๐๐๘๙๔๘๓	๑๙/๙/๒๕๓๓	๓๑	๒				
			นายพงศกร อุ่นหะวงค์	บิดา	๓๒๔๐๖๐๐๔๐๑๑๘๘	๒๗/๙/๒๕๒๒	๔๒	๑				
			นางสาวจุฑารัตน์ นาวาพนม	มารดา	๓๒๔๐๖๐๐๒๙๙๙๕๖	๑๔/๘/๒๕๒๔	๔๐	๒				
๖	เด็กชายภูมิพัฒน์ ศิลา	๘	นางสาวยุรธิดา โหมตเนียน	มารดา	๑๒๔๙๙๐๐๐๘๕๗๙๑	๒๘/๕/๒๕๒๙	๓๕	๑				

ลำดับที่	ชื่อ - นามสกุลนักเรียน	จำนวนบุคคลในครอบครัว (คน)	ชื่อ - นามสกุลบุคคลในครอบครัวนักเรียน	ความเกี่ยวข้อง	หมายเลขบัตรประชาชน/หมายเลขหนังสือเดินทาง (กรณีชาวต่างชาติ) ของบุคคลในครอบครัว	วัน/เดือน/ปีเกิด	อายุ (ปี)	ข้อมูลการฉีดวัคซีน		ความประสงค์รับวัคซีน		หมายเหตุ
								ฉีดแล้ว	ยังไม่ได้ฉีด	รับ	ไม่รับ	
			นางนงนารถ ดีพร้อม	ยาย	๓๒๔๐๑๐๐๐๙๕๑๐๓	๘/๖/๒๕๑๓	๕๑	๒				
			นายวิชัย ดีพร้อม	ตา	๓๒๔๐๙๐๐๒๕๙๙๗๖	๖/๗/๒๕๑๔	๕๐	๒				
			นางสาวสนี สรสวัสดิ์	ทวด	๓๒๔๐๑๐๐๐๙๕๐๙๐	ไม่ทราบ	๘๐	๒				
			นายวรารณ โหมตเดือน	น้ำ	๑๒๔๙๙๐๐๑๕๗๓๒๖	๒๑/๑/๒๕๓๒	๓๒	๑				
			นางสาวชญาณีตา สีสาคร	น้ำ	๑๒๔๙๙๐๐๑๕๗๓๒๖	๒๔/๖/๒๕๓๗	๒๗	๒				
			นายอานนท์ โหมตเดือน	ลุง	๑๒๔๙๙๐๐๑๕๗๓๒๖	๓๐/๙/๒๕๒๗	๓๗	๒				
			นายภูริพัฒน์ ศิลา	พี่ชาย	๑๒๔๙๙๐๐๑๕๗๗๗๐	๒๔/๑/๒๕๔๘	๑๖	๒				
๗	เด็กชายภูวนันท์ จันทร์ทอง	๒	นางสาวสุรีย์ภรณ์ กลั่นเจริญ	มารดา	๓๒๔๐๖๐๐๔๐๒๕๖๑	๓๐/๓/๒๕๒๑	๔๓	๒				
			นางนารี กลั่นเจริญ	ยาย	๓๒๔๐๖๐๐๔๐๒๕๕๒	๒๔/๙	๗๑		/	/		
๘	เด็กชายศิวกร เมื่อบสน	๓	นางน้ำอ้อย นามประคอง	ยาย	๓๒๔๐๖๐๐๔๐๕๐๐๔	๗/๑/๒๕๑๓	๕๑	๒				
			นายสุทัศน์ นามประคอง	ตา	๓๒๔๐๖๐๐๓๖๐๗๕๒	๑๓/๕/๒๕๑๒	๕๒		/	/		
			นางสาวเอมินิการ์ นามประคอง	มารดา	๑๒๔๙๙๐๐๑๕๗๒๔๓๑	๒๐/๓/๒๕๓๓	๓๑	๒				
๙	เด็กชายกิตติกร วงษ์ปุ่น	๒	นางสาววารารณ วงษ์ปุ่น	มารดา	๑๒๔๙๘๐๐๗๙๑๗๐	๑๓/๘/๒๕๓๕	๒๙	๒				
			นางสาววรรณมา วงษ์ปุ่น	ยาย	๓๒๔๐๖๐๐๓๗๓๖๘๘	๒๓/๑๒/๒๕๔๘	๖๖	๒				
๑๐	เด็กหญิงฐานิดา สนตะคุ	๕	นางบุญชู รัตนกุล	ยาย	๓๒๔๐๖๐๐๔๐๕๓๓๑	๔/๑๒/๒๕๐๐	๖๑	๒				
			นายประสงค์ สนตะคุ	บิดา	๕๓๐๑๔๐๐๑๐๒๒๙	๓๑/๑/๒๕๒๐	๔๔	๒				
			นางขวัญจิรา สนตะคุ	มารดา	๓๒๔๐๖๐๐๔๐๕๓๑๔	๓๑/๕/๒๕๒๒	๔๒	๒				
			นางสาวฐิติรัตน์ รัตนกุล	น้ำ	๑๒๔๐๖๐๐๐๖๔๙๙	๑๒/๘/๒๕๒๗	๓๗	๑				
			นายนิพัทธ์ เครืออรุณ	น้ำ	๕๔๗๑๒๐๐๑๒๒๒๐๕	๑/๕/๒๕๒๒	๔๒	๒				
๑๑	เด็กหญิงสรัญพร อุ่นหะวงค์	๓	นายสมนึก อุ่นหะวงค์	บิดา	๓๒๔๐๖๐๐๔๐๓๘๘๕	๑๐/๔/๒๕๒๓	๔๑	๒				
			นางพามีน อุ่นหะวงค์	มารดา	๓๑๖๐๖๐๑๑๕๐๘๒	๑๙/๔/๒๕๒๒	๔๒	๒				
			นายสิทธิพร อุ่นหะวงค์	พี่ชาย	๑๒๔๐๖๐๐๒๖๙๘๐๕	๒๔/๔/๒๕๔๕	๑๙		/	/		
๑๒	เด็กหญิงพนิดา สาแก้ว	๔	นายต้อย สาแก้ว	ปู่	๓๓๒๐๓๐๐๖๙๖๒๙๑	๙/๓/๒๕๐๐	๖๔	๑				
			นางเฉลียว สาแก้ว	ย่า	๓๒๔๐๖๐๐๓๙๗๗๐๒	๒๓/๙/๒๕๐๖	๕๙	๒				
			นายพรเทพ สาแก้ว	บิดา	๑๓๒๐๓๐๐๑๐๐๐๔๙	๖/๑๐/๒๕๓๐	๓๔		/	/		

ลำดับที่	ชื่อ - นามสกุลนักเรียน	จำนวนบุคคลในครอบครัว (คน)	ชื่อ - นามสกุลบุคคลในครอบครัวนักเรียน	ความเกี่ยวข้อง	หมายเลขบัตรประชาชน/หมายเลขหนังสือเดินทาง (กรณีชาวต่างชาติ) ของบุคคลในครอบครัว	วัน/เดือน/ปีเกิด	อายุ (ปี)	ข้อมูลการฉีดวัคซีน		ความประสงค์รับวัคซีน		หมายเหตุ
								ฉีดแล้ว	ยังไม่ได้ฉีด	รับ	ไม่รับ	
			นางสาวธิดา สาแก้ว	พี่	๑๒๔๐๖๐๐๑๙๐๙๕๕๘	๑๖/๖/๒๕๔๔	๒๐	๒				
๑๓	เด็กหญิงทิวาพร ขุนศรี	๕	นายสุทิน สุขประเสริฐ	ปู่	๓๒๔๐๖๐๐๔๑๕๔๓๓	๑/๑/๒๕๐๔	๖๑	๒				
			นางประนอม สุขประเสริฐ	ย่า	๓๒๔๐๖๐๐๓๙๖๐๖๔	๗/๓/๒๕๐๕	๕๙	๓				
			นายทินนระกร สุขประเสริฐ	ลุง	๓๒๔๐๖๐๐๔๑๕๔๙๒	๒๖/๙/๒๕๒๖	๓๙	๒				
			นายพรศักดิ์ สุขประเสริฐ	บิดา	๑๒๔๐๖๐๐๕๔๐๒๗	๑๗/๗/๒๕๒๙	๓๕	๒				
			นายพงศ์กรณ์ สุขประเสริฐ	พี่ชาย	๑๒๔๙๔๐๐๗๗๕๖๐๗	๔/๕/๒๕๔๗	๑๘	๒				
๑๔	เด็กหญิงศุภรัสมิ์ ปาปะโลม	๓	นางมณี วงศ์ศรีทอง	ยาย	๒๒๔๐๖๐๐๐๑๑๗๔๖	๑๔/๑๑/๒๕๐๒	๖๒	๒				
			นางสาวกึ่งกาญจน์ วงศ์ศรีทอง	มารดา	๓๒๔๐๖๐๐๓๙๘๔๙๑	๒๒/๔/๒๕๒๔	๔๐	๓				
			เด็กชายพลกฤต ปาปะโลม	พี่ชาย	๑๒๔๐๖๐๐๒๗๕๓๖๘	๒/๑/๒๕๕๑	๑๓	๒				
๑๕	เด็กหญิงกานต์ธิดา จันทะโชติ	๖	นายวิจิน โอสถานนท์	ตา	๓๒๔๐๖๐๐๔๐๔๓๒๖	๒๕/๐๙/๒๕๐๙	๕๕	๒				
			นางเพ็ญศรี โอสถานนท์	ยาย	๓๔๔๐๘๐๐๖๒๕๓๒๔	๖/๑๑/๒๕๐๙	๕๕	๑				
			นางสาวกสมา โอสถานนท์	มารดา	๒๒๔๐๖๐๐๒๐๓๑๗	๑๔/๑๒/๒๕๓๔	๓๐	๒				
			นางสาวอัญชลีพร โอสถานนท์	น้ำ	๑๒๔๐๖๐๐๑๑๐๖๐๑	๑๕/๑๒/๒๕๓๕	๒๙	๒				
			นายมนัส พรมงค์	น้ำ	๑๒๔๐๖๐๐๐๘๘๐๑	๒๘/๗/๒๕๓๓	๓๑	๒				
			เด็กชายนพัตต์ โอสถานนท์	พี่ชาย	๑๒๔๐๖๐๐๒๘๒๙๕๐	๑/๑๐/๒๕๕๑	๑๓	๑				
๑๖	เด็กหญิงณัชชา อุตโรโส	๓	นางวิไลพร โอสถานนท์	มารดา	๓๒๔๐๖๐๐๔๐๔๓๓๔	๕/๒/๒๕๑๘	๔๖	๒				
			นางสาวเบญจมินทร์ ะหัดตะ	พี่สาว	๑๒๔๐๖๐๐๑๙๘๕๓๓	๙/๔/๒๕๔๕	๑๙	๒				
			นายธีรชัย อุตโรโส	บิดา	๓๔๖๐๗๐๐๘๖๑๔๖	๓/๖/๒๕๒๕	๓๙		/	/		
๑๗	เด็กหญิงพรธิภา คลิ่งบัวทอง	๔	นายวิชัยยุทธ คลิ่งบัวทอง	ตา	๓๘๐๑๒๐๐๖๗๖๖๐	๑๒/๖/๒๕๐๙	๕๕	๒				
			นางนภาพร คลิ่งบัวทอง	ยาย	๓๒๔๐๖๐๐๔๐๔๒๒๙	๑๔/๑๐/๒๕๑๔	๕๐	๒				
			นางสาววิภารัตน์ คลิ่งบัวทอง	มารดา	๑๘๐๙๘๐๐๑๐๖๒๔๔	๒๔/๑๑/๒๕๓๖	๒๘	๒				
			นางสาววัชรภรณ์ คลิ่งบัวทอง	น้ำ	๑๒๔๙๙๐๐๖๓๓๐๑๒	๘/๑๑/๒๕๔๔	๒๐	๒				
๑๘	เด็กหญิงพัชรี บัวคำ	๓	นายอาทิตย์ บัวคำ	บิดา	๓๑๖๐๑๐๑๕๔๙๓๒๐	๑๐/๘/๒๕๒๓	๔๒	๒				
			นางสาววราณี รักรวงศ	มารดา	๑๒๔๐๖๐๐๐๘๓๗๘	๙/๑๑/๒๕๒๗	๓๖	๒				
			เด็กชายธนพล บัวคำ	พี่ชาย	๑๒๔๐๖๐๐๒๖๙๘๐๕	๙/๙/๒๕๕๐	๑๔	๑				

ลำดับที่	ชื่อ - นามสกุลนักเรียน	จำนวนบุคคลในครอบครัว (คน)	ชื่อ - นามสกุลบุคคลในครอบครัวนักเรียน	ความเกี่ยวข้อง	หมายเลขบัตรประชาชน/หมายเลขหนังสือเดินทาง (กรณีชาวต่างชาติ) ของบุคคลในครอบครัว	วัน/เดือน/ปีเกิด	อายุ (ปี)	ข้อมูลการฉีดวัคซีน		ความประสงค์รับวัคซีน		หมายเหตุ
								ฉีดแล้ว	ยังไม่ได้ฉีด	รับ	ไม่รับ	
๑๙	เด็กหญิงศิริพัทร พุทธซ้อน	๒	นางสาวทวีทรัพย์ มณฑา	มารดา	๓๒๔๐๖๐๐๖๙๘๘๑๘	๒๒/๑๑/๒๕๑๘	๔๖	๒				
			นายบุญเที่ยง พุทธซ้อน	บิดา	๓๒๔๐๖๐๐๔๒๘๙๒๖	๑๐/๑/๒๕๑๒	๕๔	๒				
๒๐	เด็กหญิงวรินทร์ทิพย์ รอดกำเหนิด	๓	นางสาวบุญมา วงศ์พิทักษ์	ยาย	๓๒๔๐๖๐๐๓๙๗๐๐๑	๒๒/๔/๒๕๐๖	๕๘	๒				
			นางสาวนิภา ดีวัน	มารดา	๑๒๔๐๖๐๐๕๓๗๕๖	๓/๗/๒๕๒๙	๓๕	๒				
			เด็กชายภควัฒน์ ดีวัน	พี่ชาย	๑๒๔๐๖๐๐๒๖๘๓๗๐	๒๒/๕/๒๕๕๐	๑๔	๒				
๒๑	เด็กหญิงวรรณภา เข้มทิศ	๕	นางสาววรรณิษา เข้มทิศ	มารดา	๑๓๑๐๘๐๐๒๑๔๖๖	๑๕/๙/๒๕๒๘	๓๖	๒				
			นางสาวสรัญญา เข้มทิศ	น้ำ	๑๓๑๐๘๐๐๒๒๑๐๘๒	๑๕/๑๐/๒๕๔๑	๒๓	๑				
			นางสมปอง เข้มทิศ	ยาย	๓๓๑๐๘๐๐๕๕๑๓๙๙	๒/๗/๒๕๐๘	๕๖	๑				
			นายสรัญญ์ เข้มทิศ	น้ำ	๒๓๑๐๘๐๐๒๑๕๘๘	๑๐/๔/๒๕๓๒	๓๒		/	/		
			นายเสริญ เข้มทิศ	ตา	๓๓๑๐๘๐๐๔๗๘๘๘๙	๑/๖/๒๕๐๘	๕๖		/	/		

แบบสำรวจการฉีดวัคซีนในผู้ปกครองและบุคคลในครอบครัวของนักเรียน  
ชื่อโรงเรียนวัดหนองป่าตอง (อัมพรรัฐประชาสรรค์) ชั้นประถมศึกษาปีที่ ๔  
สังกัด สพป.ฉะเชิงเทรา เขต ๒ จังหวัดฉะเชิงเทรา

คำชี้แจง ๑.ขอให้อาจารย์ประจำชั้นสำรวจข้อมูลการฉีดวัคซีนในผู้ปกครองและบุคคลในครอบครัวของนักเรียนทุกคน

๒. การคิดเปอร์เซ็นต์การฉีดเพื่อใช้ประกอบการจัดการเรียนการสอน onsite ดังนี้

๒.๑ นักเรียนระดับอนุบาล-ประถม ทุกคน คิดร้อยละของผู้ปกครองและบุคคลในครอบครัว ๘๐%

๒. นักเรียนระดับมัธยมศึกษาต้นต้น ทุกคน คิดร้อยละของนักเรียนและผู้ปกครองและบุคคลในครอบครัว ๘๐%

๓.ช่องหมายเหตุ ให้ระบุเหตุผลที่ไม่ฉีด

ลำดับที่	ชื่อ - นามสกุลนักเรียน	จำนวนบุคคลในครอบครัว (คน)	ชื่อ - นามสกุลบุคคลในครอบครัวนักเรียน	ความเกี่ยวข้อง	หมายเลขบัตรประชาชน/หมายเลขหนังสือเดินทาง (กรณีชาวต่างชาติ) ของบุคคลในครอบครัว	วัน/เดือน/ปีเกิด	อายุ (ปี)	ข้อมูลการฉีดวัคซีน		ความประสงค์รับวัคซีน		หมายเหตุ	
								ฉีดแล้ว	ยังไม่ได้ฉีด	รับ	ไม่รับ		
๑	เด็กชายจิตตพัฒน์ เพ็งบุบผา	๕	นายประจักษ์ เพ็งบุบผา	บิดา	๓๒๔๐๖๐๐๓๘๘๙๔๖	๒๐/๑๑/๒๕๑๙	๔๕	๒					
			นางสาวเพ็ญจันทร์ เพ็งบุบผา	มารดา	๓๒๔๐๖๐๐๓๘๙๙๙๐๐	๓๑/๑๐/๒๕๓๓	๔๑	๒					
			นางสาวจิราภรณ์ เพ็งบุบผา	พี่สาว	๑๒๔๐๖๐๐๒๓๗๓๑๘		๑๘/๖/๒๕๔๗	๑๗	๒				
			นางสมพร รักติกุล	ยาย	๓๒๔๐๖๐๙๓๙๙๘๓๗		๒๘/๑๐/๒๕๙๖	๖๘	๒				
			นายวิชัย รักติกุล	ตา	๓๒๔๐๖๐๐๓๘๒๘๒๔		๑/๑/๒๕๙๓	๗๑	๒				
๒	เด็กชายธนากร โพธิ์ศรี	๓	นายเทวิน คันคิลา	บิดา	๓๒๔๐๖๐๐๓๔๓๔๐๘	๓๐/๗/๒๕๒๑	๔๓		/		/		
			นางทิพวรรณ คันคิลา	มารดา	๑๒๔๐๖๐๐๐๗๗๕๙๑		๒๐/๓/๒๕๓๒	๓๓	๒				
			เด็กหญิงทิพย์ดา คันคิลา	พี่สาว	๑๒๔๐๖๐๐๒๖๙๐๕๘		๑๑/๖/๒๕๕๐	๑๔		/		/	
๓	เด็กชายธนภุต วงศ์หิรัญ	๓	นางสุชิน วงศ์หิรัญ	มารดา	๓๒๔๐๖๐๐๓๘๙๖๗๕	๒๑/๓/๒๕๑๘	๔๖		/		/		
			นายสมชาย วงศ์หิรัญ	บิดา	๓๒๔๐๖๐๐๓๕๘๘๒๕		๒๖/๔/๒๕๑๓	๕๑		/		/	
			นายสันติสุข วงศ์หิรัญ	พี่ชาย	๑๒๔๐๖๐๐๑๑๘๑๖๕		๒๔/๘/๒๕๓๖	๒๘	๒				
๔	เด็กชายทวีโชค แยมทวีทรัพย์	๓	นายสุจินต์ แยมทวีทรัพย์	บิดา	๓๒๔๐๖๐๐๓๙๖๘๓๘	๑๙/๑๑/๒๕๐๗	๕๗	๑					
			นางพิมพ์รัตน์ แยมทวีทรัพย์	มารดา	๑๒๔๐๖๐๐๑๑๕๕๑๕		๒๕/๑/๒๕๒๙	๓๕	๒				
			เด็กหญิงธวดี โตประดิษฐ์	พี่สาว	๑๒๔๐๖๐๐๒๘๖๕๓๐		๒๔/๑/๒๕๕๒	๑๒	๑				
๕	เด็กชายจิรายุ พินิตนันท์	๕	นางประเทือง วงศ์หิรัญ	ทวด	๓๒๔๐๘๐๐๒๑๕๗๘๑	๒๔๙๓	๗๒		/		/		

ลำดับที่	ชื่อ - นามสกุลนักเรียน	จำนวนบุคคลในครอบครัว (คน)	ชื่อ - นามสกุลบุคคลในครอบครัวนักเรียน	ความเกี่ยวข้อง	หมายเลขบัตรประชาชน/หมายเลขหนังสือเดินทาง (กรณีชาวต่างชาติ) ของบุคคลในครอบครัว	วัน/เดือน/ปีเกิด	อายุ (ปี)	ข้อมูลการฉีดวัคซีน		ความประสงค์รับวัคซีน		หมายเหตุ
								ฉีดแล้ว	ยังไม่ได้ฉีด	รับ	ไม่รับ	
			นางกัญญาภัค วงศ์ศิริรัฐ	มารดา	๑๒๔๐๖๐๐๖๑๔๓๑	๓๐/๔/๒๕๓๐	๓๔	/	/	/	/	
			นายจิรพัฒน์ พินิตนันท์	บิดา	๓๒๕๐๘๐๐๑๖๙๒๐๔	๑/๑๑/๒๕๑๘	๔๖	/	/	/	/	
			นายณัฐนันท์ อินทสง	พี่ชาย	๑๒๔๐๖๐๐๒๔๔๐๗๔	๒๘/๑/๒๕๔๘	๑๖	/	/	/	/	
			เด็กกษณัฐพันธ์ วงศ์ศิริรัฐ	พี่ชาย	๑๒๔๐๖๐๐๒๙๑๒๕๘	๑๗/๗/๒๕๕๒	๑๒	/	/	/	/	
๖	เด็กชายนพล โอสถานนท์	๖	นายวิชิน โอสถานนท์	ตา	๓๒๔๐๖๐๐๔๐๔๓๒๖	๒๕/๐๙/๒๕๐๙	๕๕	๒				
			นางเพ็ญศรี โอสถานนท์	ยาย	๓๔๔๐๘๐๐๖๒๕๓๒๔	๖/๑๑/๒๕๐๙	๕๕	๑				
			นางสาวกสมา โอสถานนท์	มารดา	๒๒๔๐๖๐๐๐๒๐๓๑๗	๑๔/๑๒/๒๕๓๔	๓๐	๒				
			นางสาวอัญชลีพร โอสถานนท์	น้ำ	๑๒๔๐๖๐๐๑๑๐๖๐๑	๑๕/๑๒/๒๕๓๕	๒๙	๒				
			นายมนัส พรมงค์	น้ำ	๑๒๔๐๖๐๐๐๘๘๔๐๑	๒๘/๗/๒๕๓๓	๓๑	๒				
			เด็กชายนพัทธ์ โอสถานนท์	พี่ชาย	๑๒๔๐๖๐๐๒๘๒๙๕๐	๑/๑๐/๒๕๕๑	๑๓	๑				
๗	เด็กชายศุภชัย อินทสร	๓	นางสังเวียน อินทสร	ยาย	๓๒๔๐๖๐๐๖๗๕๐๑๐	๕/๑๑/๒๕๐๘	๕๖	๑				
			นายสังเวียน อินทสร	ตา	๓๒๔๐๖๐๐๔๖๕๗๗๕	๑๐/๑๐/๒๕๐๗	๕๗	๒				
			นางสาวน้ำค้าง อินทสร	มารดา	๑๒๔๐๖๐๐๐๘๒๒๕๐	๓๐/๑๐/๒๕๓๒	๓๒	๒				
๘	เด็กชายเดชสิทธิ์ วงศ์ศิริรัฐ	๕	นายสมชาย วงศ์ศิริรัฐ	ปู่	๓๒๔๐๖๐๐๓๙๘๑๐๕	๑๒/๒/๒๕๐๘	๕๔	๒				
			นางพรรณี วงศ์ศิริรัฐ	ย่า	๓๒๔๐๘๐๐๒๓๗๗๕๐	๒๖/๑๐/๒๕๐๔	๖๐	๒				
			นายสายชล วงศ์ศิริรัฐ	บิดา	๑๒๔๐๖๐๐๐๕๙๓๙๘	๓๐/๑/๒๕๓๐	๓๔	๒				
			นางสาวสุกัญญา วงศ์ศิริรัฐ	มารดา	๑๒๔๐๒๐๐๐๓๑๒๕๙	๒๕/๔/๒๕๒๙	๓๕	๒				
			นางสาวนิศากร วงศ์ศิริรัฐ	อา	๑๒๔๐๖๐๐๑๓๗๕๒๖	๑๗/๕/๒๕๓๘	๒๖	๒				
๙	เด็กชายนิตริรัตน์ วิหคทอง	๒	นางสาวเบญจรงค์ นพศิริ	มารดา	๑๒๔๐๖๐๐๐๙๓๑๕๔	๒/๒/๒๕๓๔	๓๐	/	/	/	/	
			นายศรีบุญ ฐานะวร	น้ำ	๑๑๕๙๘๐๐๐๑๑๒๑	๑๑/๒/๒๕๒๗	๓๗	/	/	/	/	
๑๐	เด็กชายชวิรวิทย์ ยวงสร้อย	๒	นายรวิทย์ ยวงสร้อย	บิดา	๓๒๔๐๖๐๐๔๐๖๑๙๑	๒/๗/๒๕๒๐	๔๔	๒				
			นางสำริด ยวงสร้อย	ย่า	๓๒๔๐๖๐๐๔๐๖๑๑๖	๒๔๙/๒	๗๒	/	/	/	/	ปัญหาสุขภาพ
๑๑	เด็กหญิงสุพิชชา วงศ์ศิริรัฐ	๓	นางสุชิน วงศ์ศิริรัฐ	ย่า	๓๒๔๐๖๐๐๓๙๙๖๗๕	๒๑/๓/๒๕๑๘	๔๖	/	/	/	/	
			นายสมชาย วงศ์ศิริรัฐ	ปู่	๓๒๔๐๖๐๐๓๙๕๘๒๕	๒๖/๔/๒๕๑๓	๕๑	/	/	/	/	





แบบสำรวจการฉีดวัคซีนในผู้ปกครองและบุคคลในครอบครัวของนักเรียน  
ชื่อโรงเรียนวัดหนองป่าตอง (อัมพรรัฐประชาสรรค์) ชั้นประถมศึกษาปีที่ ๕  
สังกัด สพป.ฉะเชิงเทรา เขต ๒ จังหวัดฉะเชิงเทรา

- คำชี้แจง ๑.ขอให้อาจารย์ประจำชั้นสำรวจข้อมูลการฉีดวัคซีนในผู้ปกครองและบุคคลในครอบครัวของนักเรียนทุกคน
๒. การคิดเปอร์เซ็นต์การฉีดเพื่อใช้ประกอบการจัดการเรียนการสอน onsite ดังนี้
- ๒.๑ นักเรียนระดับอนุบาล-ประถม ทุกคน คิดร้อยละของผู้ปกครองและบุคคลในครอบครัว ๘๐%
- ๒.๒ นักเรียนระดับมัธยมศึกษาต้นต้น ทุกคน คิดร้อยละของนักเรียนและผู้ปกครองและบุคคลในครอบครัว ๘๐%
๓. ช่องหมายเหตุ ให้ระบุเหตุผลที่ไม่ฉีด

ลำดับที่	ชื่อ - นามสกุลนักเรียน	จำนวนบุคคลในครอบครัว (คน)	ชื่อ - นามสกุลบุคคลในครอบครัวนักเรียน	ความเกี่ยวข้อง	หมายเลขบัตรประชาชน/หมายเลขหนังสือเดินทาง (กรณีชาวต่างชาติ) ของบุคคลในครอบครัว	วัน/เดือน/ปีเกิด	อายุ (ปี)	ข้อมูลการฉีดวัคซีน		ความประสงค์รับวัคซีน		หมายเหตุ
								ฉีดแล้ว	ยังไม่ได้ฉีด	รับ	ไม่รับ	
๑	เด็กชายนครินทร์ ยะคะเรศ	๓	นายนริศย์ ยะคะเรศ	บิดา	๓๒๔๐๖๐๐๔๑๓๓๐๙	๒๘ สิงหาคม ๒๕๑๘	๔๖	/				
			นางสาวทองเพชร เต็มไธสง	มารดา	๓๓๓๑๙๐๐๐๙๔๔๘	๑ พฤษภาคม ๒๕๒๒	๔๒	/				
			นายวรมธร ยะคะเรศ	พี่ชาย	๑๒๔๐๖๐๐๒๐๕๕๒๔	๔ มกราคม ๒๕๔๖	๑๘		/		/	
๒	เด็กชายธนโชติ จันทะโชติ	๔	นางเพ็ญศรี จันทะโชติ	ย่า	๓๒๔๐๖๐๐๓๙๖๕๘๗	๓๑ มีนาคม ๒๕๐๓	๖๑	/				
			นางพรรุ้ง จันทะโชติ	ป้า	๓๒๔๐๖๐๐๔๐๓๖๕๖	๒๓ ธันวาคม ๒๕๒๓	๔๑	/				
			นายศราวุธ แก่นรอด	ลุง	๓๒๔๐๓๐๐๑๖๗๕๐๐	๕ พฤศจิกายน ๒๕๒๔	๔๐	/				
			เด็กหญิงสิริกานต์ แก่นรอด	พี่สาว	๑๒๔๐๖๐๐๒๗๔๓๖๑	๑ ธันวาคม ๒๕๕๐	๑๔	/				
๓	เด็กชายภูมิใจ พูนเปี่ยม	๓	นายสืบสกุล พูนเปี่ยม	บิดา	๑-๓๑๑๒-๐๐๐๑๐-๐๓-๑	๑๗ กุมภาพันธ์ ๒๕๒๘	๓๗	/				
			นางสมภาร พูนเปี่ยม	มารดา	๓-๓๑๑๒-๐๐๐๔๙-๒๔-๓	๔ กรกฎาคม ๒๕๒๕	๓๙	/				
			เด็กชายกิตติศักดิ์ พูนเปี่ยม	พี่ชาย	๑-๓๑๑๕-๐๐๐๓๔-๑๕-๒	๒๐ ธันวาคม ๒๕๔๙	๑๔	/				
๔	เด็กหญิงณญาดา ศิริบุผา	๓	นายศุภมิตร ศิริบุผา	บิดา	๓๒๔๐๖๐๐๔๐๔๕๑๒	๑๓ กันยายน ๒๕๑๗	๔๗	/				
			นางสาวมาลีสา สุขศรี	มารดา	๑๓๓๐๓๐๐๑๐๗๑๙๑	๒ มกราคม ๒๕๓๑	๓๓	/				
			นางรณ ศิริบุผา	ย่า	๓๒๔๐๖๐๐๔๐๔๔๔๐	๒๔๘๑	๘๖		/	/		
๕	เด็กชายณัฐภัทร ต้นอ้อ	๖	นายสุทิน สุขประเสริฐ	ตา	๓๒๔๐๖๐๐๔๑๕๔๓๓	๑ มกราคม ๒๕๐๔	๖๑	/				
			นางประนอม สุขประเสริฐ	ยาย	๓๒๔๐๖๐๐๓๙๖๐๖๔	๗ มีนาคม ๒๕๐๕	๕๙	/				
			นายทินนระกร สุขประเสริฐ	ลุง	๓๒๔๐๖๐๐๔๑๕๔๔๒	๒๖ กันยายน ๒๕๒๖	๓๙	/				
			นายพรศักดิ์ สุขประเสริฐ	ลุง	๑๒๔๐๖๐๐๕๐๕๐๒๗	๑๗ กรกฎาคม ๒๕๒๕	๓๕	/				
			นางสาวสุนิสา สุขประเสริฐ	มารดา	๑๒๔๐๖๐๐๑๑๒๖๕๕	๑๙ กุมภาพันธ์ ๒๕๓๖	๒๘	/				
			นายพงศ์ศกรณ์ สุขประเสริฐ	พี่ชาย	๑๒๔๙๙๐๐๗๗๕๖๐๗	๔ กุมภาพันธ์ ๒๕๔๗	๑๘		/		/	

ลำดับที่	ชื่อ - นามสกุลนักเรียน	จำนวนบุคคลในครอบครัว (คน)	ชื่อ - นามสกุลบุคคลในครอบครัวนักเรียน	ความเกี่ยวข้อง	หมายเลขบัตรประชาชน/หมายเลขหนังสือเดินทาง (กรณีชาวต่างชาติ) ของบุคคลในครอบครัว	วัน/เดือน/ปีเกิด	อายุ (ปี)	ข้อมูลการฉีดวัคซีน		ความประสงค์รับวัคซีน		หมายเหตุ
								ฉีดแล้ว	ยังไม่ได้ฉีด	รับ	ไม่รับ	
๖	เด็กชายศิริสิทธิ์.สุดชื่น	๕	นายณะเรศ.สุดชื่น	ปู่	๓๒๔๐๖๐๐๓๙๖๘๗๑	๑๑ สิงหาคม ๒๕๐๖	๕๘	/				
			นางชวน.สุดชื่น	ย่า	๓๒๔๐๖๐๐๓๙๖๖๖๘	๒๔ พฤษภาคม ๒๕๐๘	๕๖	/				
			นายอนุรักษ.สุดชื่น	ลุง	๑๒๔๐๖๐๐๐๗๑๓๓๙	๔ กรกฎาคม ๒๕๓๑	๓๓	/				
			นายปิยะสิทธิ์.สุดชื่น	พ่อ	๑๒๔๐๖๐๐๑๐๙๒๕๕	๒๓ ตุลาคม ๒๕๓๕	๒๙	/				
๗	เด็กหญิงขวัญจิรา คงกุล	๓	นายวรรณะ.สุดชื่น	อา	๑๒๔๐๖๐๐๑๕๕๓๗๑	๑๕ มีนาคม ๒๕๔๐	๒๔	/				
			นางกัลยา คงกุล	มารดา	๑๒๔๐๐๐๖๗๓๑๕๓	๑ ตุลาคม ๒๕๓๑	๓๓	/				
			นายอัศวิน คงกุล	บิดา	๑๒๔๐๖๐๐๘๑๙๙๗	๒๕ ตุลาคม ๒๕๓๒	๓๒	/				
๘	เด็กชายธนวัฒน์ จันทะโชติ	๕	เด็กหญิงชมจิรา คงกุล	พี่สาว	๑๒๔๐๖๐๐๒๘๕๕๑๗	๒๐ ธันวาคม ๒๕๕๑	๑๓	/				
			นางสำริด ก้อนแก้ว	ยาย	๓๒๕๐๖๐๐๒๙๑๒๖๖	๒๔๘๓	๘๑	/				
			นายสมชาติ ก้อนแก้ว	ลุง	๓๒๔๐๖๐๐๔๐๖๘๔๑	๒๗ มีนาคม ๒๕๑๓	๕๑	/				
			นายพิเชษฐ จันทะโชติ	บิดา	๓๒๔๐๖๐๐๔๐๓๖๘๘	๒๓ มกราคม ๒๕๒๑	๔๓	/				
			นางขวัญตา จันทะโชติ	มารดา	๓๒๔๐๖๐๐๔๐๖๘๗๖	๒๔ กุมภาพันธ์ ๒๕๒๒	๔๒	/				
๙	เด็กชายนิริเดช สิงห์เทศ	๕	นางสาวนิชิตา จันทะโชติ	นักเรียน	๑๒๔๐๖๐๐๒๔๒๓๒๐	๑ ธันวาคม ๒๕๔๗	๑๖	/				
			นายชอล สิงห์เทศ	ตา	๓๒๔๐๖๐๐๔๐๐๖๘๑	๒๘ มกราคม ๒๕๐๒	๖๒	/				
			นางสัมฤทธิ์ สิงห์เทศ	ยาย	๓๒๔๐๖๐๐๔๐๐๖๕๗	๑๓ กุมภาพันธ์ ๒๕๐๒	๖๒	/				
			นางสาวรุ่งภา สิงห์เทศ	ป้า	๓๒๔๐๖๐๐๔๐๐๖๗๓	๑๔ พฤศจิกายน ๒๕๒๔	๓๙	/				
			นางสาวเสาวลักษณ์ สิงห์เทศ	มารดา	๑๒๔๐๖๐๐๑๒๖๕๐๘	๔ มิถุนายน ๒๕๓๗	๒๗	/				
๑๐	เด็กชายอนุภัทร เชิดชน	๒	นายศักดิ์ชัย พัทธนา	พ่อเลี้ยง	๑๒๔๐๖๐๐๑๓๕๙๓๑	๑๙ เมษายน ๒๕๓๘	๒๖	/				
			นายอนุรักษ เชิดชน	บิดา	๑๔๐๙๗๐๐๑๐๓๑๒๓	๑๒ พฤศจิกายน ๒๕๓๕	๒๙	/				
			นางสาวสกุลรัตน์ วงษ์ปุ่น	มารดา	๑๒๔๐๖๐๐๑๒๗๘๖๕	๒๕ กรกฎาคม ๒๕๓๗	๒๗	/				
			นางสาวรุ่งภา สิงห์เทศ	ป้า	๓๒๔๐๖๐๐๔๐๐๖๗๓	๑๔ พฤศจิกายน ๒๕๒๔	๓๙	/				
๑๑	เด็กชายภูมิธนพัฒน์ นิมนวล	๓	นางสาวเสาวลักษณ์ สิงห์เทศ	มารดา	๑๒๔๐๖๐๐๑๒๖๕๐๘	๔ มิถุนายน ๒๕๓๗	๒๗	/				
			นายคมสันต์ นิมนวล	บิดา	๑๒๔๐๖๐๐๐๘๗๙๖๑	๖ กรกฎาคม ๒๕๓๓	๓๑	/				
			นางสาวแสงเทียน กระจำง	มารดา	๑๒๕๐๖๐๐๐๔๓๘๘๒	๒๕ สิงหาคม ๒๕๓๔	๓๐	/				
๑๒	เด็กหญิงชนิษฐา ลำพวย	๒	นางสาวละเอียด เพิ่มพูล	ยาย	๓๓๐๑๕๐๐๐๔๐๘๕๓	๓๐ พฤศจิกายน ๒๕๑๒	๕๒	/				
			นายสมคิด คชะรัมย์	ตา	๓ ๓๑๐๓ ๐๐๔๐๒ ๖๗ ๐	๓ มิถุนายน ๒๕๑๖	๔๘	/				
๑๓	เด็กชายกวิน เครืออรุณ	๕	นางสาวลุ่ม มมประโคน	ยาย	๓ ๓๑๐๗ ๐๐๑๙๕ ๓๙ ๖	๓ กันยายน ๒๕๐๐	๖๔	/				
			นางบุญชู รัตนกุล	ยาย	๓๒๔๐๖๐๐๐๔๓๓๑	๔ ธันวาคม ๒๕๐๒	๖๒	/				
			นางขวัญจิรา สนตะคุ	ป้า	๓๒๔๐๖๐๐๐๔๓๑๔	๓๑ พฤษภาคม ๒๕๒๒	๔๒	/				
			นายประสงค์ สนตะคุ	ลุง	๕๓๐๑๔๐๐๑๐๑๒๒๙	๓๑ มกราคม ๒๕๒๐	๔๔	/				

ลำดับที่	ชื่อ - นามสกุลนักเรียน	จำนวนบุคคลในครอบครัว (คน)	ชื่อ - นามสกุลบุคคลในครอบครัวนักเรียน	ความเกี่ยวข้อง	หมายเลขบัตรประชาชน/หมายเลขหนังสือเดินทาง (กรณีชาวต่างชาติ) ของบุคคลในครอบครัว	วัน/เดือน/ปีเกิด	อายุ (ปี)	ข้อมูลการฉีดวัคซีน		ความประสงค์รับวัคซีน		หมายเหตุ
								ฉีดแล้ว	ยังไม่ได้ฉีด	รับ	ไม่รับ	
			นางสาวจิตติรัตน์ รัตนกุล	มารดา	๑๒๔๐๖๐๐๐๖๔๙๙	๑๒ สิงหาคม ๒๕๒๗	๓๗	/				
			นายนิพัทธ์ เครืออรุณ	บิดา	๕๔๗๑๒๐๐๐๑๒๒๐๕	๑ พฤษภาคม ๒๕๒๒	๔๒	/				
๑๔	เด็กชายนันทกรณ์ จันทโชติ	๔	นายไพวัลย์ จันทโชติ	ปู่	๓๒๔๐๖๐๐๓๙๗๘๐๐	๗ มกราคม ๒๕๙๙	๖๕	/				
			นางจ๋าปี จันทโชติ	ย่า	๓๒๔๐๖๐๐๓๙๖๗๗๓	๑๖ กรกฎาคม ๒๕๐๐	๖๔	/				
			นายพิษณุ จันทโชติ	บิดา	๓๒๔๐๖๐๐๓๙๗๘๓๔	๑๙ เมษายน ๒๕๒๕	๓๙	/				
			นางนันทนา จันทโชติ	มารดา	๓๒๔๐๖๐๐๓๖๓๔๔๔	๒๐ ธันวาคม ๒๕๒๓	๔๑	/				
๑๕	เด็กชายบุญยกร วิเศษกุล	๒	นางสาวพรทิพย์ สืบแก้วอุทัย	ยาย	๓๒๔๐๖๐๐๔๑๕๕๓๖	๑ มีนาคม ๒๕๐๘	๕๖	/				
			นางสาวเบญจรงค์ เหลือศิริ	มารดา	๑๒๔๙๙๐๐๓๗๖๓๗๑	๑๕ กันยายน ๒๕๓๘	๒๖	/				
๑๖	เด็กชายฉลองชัย พันธุ์แดง	๔	นางอุทัย วิจารณ์	ยาย	๓๒๔๐๖๐๐๔๐๕๖๐๘	๒๓ พฤษภาคม ๒๕๐๔	๖๐	/				
			นางดาวรุ่ง พันธุ์แดง	มารดา	๓๒๔๐๖๐๐๔๑๕๓๓๖	๑๖ มีนาคม ๒๕๒๔	๔๐	/				
			นายเฉลิม พันธุ์แดง	บิดา	๓๗๒๐๑๐๑๐๗๑๑๐	๑๖ ธันวาคม ๒๕๒๓	๔๑	/				
			เด็กชายฉลองเกียรติ พันธุ์แดง	พี่ชาย	๑๒๔๐๖๐๐๒๗๖๒๐๘	๓๑ มกราคม ๒๕๕๑	๑๓	/				
๑๗	เด็กหญิงปาริชาติ แซ่เบ๊	๗	นางกัณหา ยางสูง	ย่า	๓๒๔๐๖๐๐๓๙๕๙๕๕	๒๔๘๗	๗๕	/				
			นายไทย ยางสูง	ปู่	๓๒๔๐๖๐๐๓๙๖๐๓๐	๒๔๘๒	๘๔	/				
			นายสุเทพ ยางสูง	ลุง	๓๒๔๐๖๐๐๓๙๖๐๒๑	๑ พฤษภาคม ๒๕๑๒	๕๒	/				
			นางสาววาสนา นามแสงแข	ป้า	๓๑๒๐๒๐๐๒๑๙๒๕๕	๒๒ สิงหาคม ๒๕๑๘	๔๖	/				
			นางสาวสุนทรี ไม้พานิช	อา	๑๒๔๐๖๐๐๐๙๘๗๙	๑๕ พฤศจิกายน ๒๕๓๓	๓๑	/				
			นายพีรพัฒน์ สักสงค์	อา	๑๒๔๐๖๐๐๑๕๙๓๖๘	๒๐ สิงหาคม ๒๕๔๐	๒๔	/				
			นางสาวธนัสพร นิลพัฒ	อา	๑๒๔๐๖๐๐๓๙๖๔๕๙	๑๓ มิถุนายน ๒๕๔๗	๑๗		/			
๑๘	เด็กหญิงณิชารีย์ แซ่ตั้ง	๕	นางสาวสุพรรณษา ศิริบุบผา	มารดา	๑๒๔๐๖๐๐๑๑๘๘๕๐	๑ กุมภาพันธ์ ๒๕๒๙	๓๖	/				
			นางอรุณ ศิริบุบผา	ยาย	๓๒๔๐๖๐๐๔๐๐๘๙๔	๒๑ ธันวาคม ๒๕๐๔	๖๐	/				
			นางสาวเกษม อุ่นหะวงค์	ยาย	๓๒๔๐๖๐๐๔๐๐๘๓	๗ ตุลาคม ๒๕๑๔	๕๐	/				
			นางสาวอุลลีย ผาวันดี	ชวด	๓๒๔๐๖๐๐๔๗๘๒๙๐	๒๔๘๔	๘๐	/				
			เด็กชายวงศธร อุ่นหะวงค์	พี่	๑๑๐๒๕๐๐๖๓๕๗๔	๗ เมษายน ๒๕๕๐	๑๔	/				
๑๙	เด็กชายธนภฤต ยะหัตตะ	๓	นางสาวรัตนา ศรีประสิทธิ์	มารดา	๑๑๑๙๙๐๐๑๕๔๓๒๘	๗ กุมภาพันธ์ ๒๕๓๑	๓๓	/				
			เด็กหญิงญาดา ยะหัตตะ	พี่สาว	๑๒๔๐๖๐๐๒๗๖๕๒๖	๑๙ กุมภาพันธ์ ๒๕๕๑	๑๓	/				
			นายณัฐสิทธิ์ หลิมน้อย	น้า	๑๑๐๒๐๐๑๕๕๘๖๔	๑๖ มิถุนายน ๒๕๓๒	๓๒	/				
๒๐	เด็กชายนवल โพธิ์สุนทร	๒	นาย สนัน โพธิ์สุนทร	บิดา	๓๓๓๐๓๐๐๐๙๑๕๙๓	๔ มกราคม ๒๕๑๓	๕๒	/				



แบบสำรวจการฉีดวัคซีนในผู้ปกครองและบุคคลในครอบครัวของนักเรียน  
ชื่อโรงเรียนวัดหนองป่าตอง (อัมพรรัฐประชาสรรค์) ชั้นประถมศึกษาปีที่ ๖  
สังกัด สพ.ฉะเชิงเทรา เขต ๒ จังหวัดฉะเชิงเทรา

คำชี้แจง ๑.ขอให้อาจารย์ประจำชั้นสำรวจข้อมูลการฉีดวัคซีนในผู้ปกครองและบุคคลในครอบครัวของนักเรียนทุกคน

๒. การคิดเปอร์เซ็นต์การฉีดเพื่อใช้ประกอบการจัดการเรียนการสอน onsite ดังนี้

๒.๑ นักเรียนระดับอนุบาล-ประถม ทุกคน คิดร้อยละของผู้ปกครองและบุคคลในครอบครัว ๘๐%

๒.๒ นักเรียนระดับมัธยมศึกษาต้นต้น ทุกคน คิดร้อยละของนักเรียนและผู้ปกครองและบุคคลในครอบครัว ๘๐%

๓.ช่องหมายเหตุ ให้ระบุเหตุผลที่ไม่ฉีด

ลำดับที่	ชื่อ - นามสกุลนักเรียน	จำนวนบุคคลในครอบครัว (คน)	ชื่อ - นามสกุลบุคคลในครอบครัวนักเรียน	ความเกี่ยวข้อง	หมายเลขบัตรประชาชน/หมายเลขหนังสือเดินทาง (กรณีชาวต่างชาติ) ของบุคคลในครอบครัว	วัน/เดือน/ปีเกิด	อายุ (ปี)	ข้อมูลการฉีดวัคซีน		ความประสงค์รับวัคซีน		หมายเหตุ
								ฉีดแล้ว	ยังไม่ได้ฉีด	รับ	ไม่รับ	
๑	เด็กหญิงฐิติมา โอสถานนท์	๓	ร.ต.สุโกศล โอสถานนท์	บิดา	๑๖๔๐๑๐๑๕๐๐๒๒๒	๑๐ กันยายน ๒๕๒๐	๔๔	/				
			นางสาวทิพวรรณ ใจชื่น	มารดา	๓๒๔๐๖๐๐๔๐๒๖๑๗	๑๑ กุมภาพันธ์ ๒๕๒๕	๓๙	/				
			เด็กชายโกเมน โอสถานนท์	พี่ชาย	๓๖๔๐๓๐๐๕๓๒๓๓๓	๔ มกราคม ๒๕๕๑	๑๔	/				
๒	เด็กหญิงวันย์ปิรีย์ ชัยนิกิจ	๕	นายบุญช่วย ชัยนิกิจ	ปู่	๓๒๔๐๖๐๐๔๒๕๖๕๐	๑๔ ตุลาคม ๒๕๘๐	๘๓	/				
			นางจำลอง ชัยนิกิจ	ย่า	๓๒๔๐๖๐๐๔๒๕๖๖๘	๕ กรกฎาคม ๒๕๘๕	๓๙	/				
			นายวิชาญ ชัยนิกิจ	บิดา	๓๒๔๐๖๐๐๔๒๕๖๗๒	๒๔ กุมภาพันธ์ ๒๕๑๐	๕๔	/				
			นางสมคิด ชัยนิกิจ	มารดา	๕๒๑๐๓๐๐๐๖๓๒๑	๙ เมษายน ๒๕๑๕	๔๙	/				
			นายอรณพ ชัยนิกิจ	พี่ชาย	๑๒๑๙๘๐๐๑๘๔๔๐๒	๓ พฤษภาคม ๒๕๓๖	๒๘	/				
๓	เด็กหญิงพิมพ์นิภา นิระมล	๓	นายอุคร ศรีพันธ์	ตา	๓๒๔๐๖๐๐๓๙๒๙๘๑	๑๖ พฤษภาคม ๒๕๐๓	๖๑	/				
			นายสาธิต นิระมล	บิดา	๑๒๔๐๖๐๐๕๙๕๘๘๔	๒ มกราคม ๒๕๓๐	๓๔	/				
			นางสาววารภรณ์ นิระมล	มารดา	๑๐๑๔๐๑๑๙๖๗๕๓	๙ กุมภาพันธ์ ๒๕๓๑	๓๓	/				
๔	เด็กชายปารุดา หัตตะโสภา	๓	นางบุญมี หัตตะโสภา	ย่า	๕๒๔๐๖๐๐๑๓๗๙๘๙	๒๒ กรกฎาคม ๒๕๐๔	๖๐	/				
			นายปรมัต หัตตะโสภา	บิดา	๑๒๔๙๙๐๐๑๙๙๗๓๘	๔ มิถุนายน ๒๕๓๓	๓๑	/				
			นางสาวสุชาดา โอสถานนท์	มารดา	๑๒๔๐๖๐๐๐๖๓๗๒๔	๑๕ พฤษภาคม ๒๕๓๐	๓๔	/				
๕	เด็กชายณัฐชนน แสงสุวรรณ	๔	นายสง่า แสงสุวรรณ	ปู่	๓๒๔๐๖๐๐๔๐๒๐๒๑	๒๔๙๖	๖๘	/				
			นางกุหลาบ แสงสุวรรณ	ย่า	๓๒๔๐๖๐๐๔๐๒๐๓๐	๒๔๙๙	๖๕	/				
			นายวัชร แสงสุวรรณ	บิดา	๑๒๔๐๖๐๐๕๗๔๒๕	๑๖ พฤศจิกายน ๒๕๒๙	๓๔	/				
			นางสาวศรณิยาพร แสงสุวรรณ	มารดา	๑๒๔๐๘๐๐๑๐๗๕๗๔	๑๗ มิถุนายน ๒๕๓๔	๓๐	/				
๖	เด็กชายชญานนท์ สุขประเสริฐ	๒	นางบุญเรือง สุขประเสริฐ	ยาย	๓๒๔๐๒๐๐๐๒๕๗๒๖	๑๕ ตุลาคม ๒๕๐๐	๖๔	/				
			นางสาวณิชนันท์ สุขประเสริฐ	มารดา	๑๒๔๐๖๐๐๐๕๓๖๓๓	๒๗ กรกฎาคม ๒๕๒๙	๓๕	/				
๗	เด็กชายณัฐพนธ์ วงศ์หิรัญ	๔	นางสาวกัญญาภักดิ์ วงศ์หิรัญ	พี่สาว	๑๒๔๐๖๐๐๐๖๑๑๓๑	๓๐ เมษายน ๒๕๓๐	๓๔		/		/	

ลำดับที่	ชื่อ - นามสกุลนักเรียน	จำนวนบุคคลในครอบครัว (คน)	ชื่อ - นามสกุลบุคคลในครอบครัวนักเรียน	ความเกี่ยวข้อง	หมายเลขบัตรประชาชน/หมายเลขหนังสือเดินทาง (กรณีชาวต่างชาติ) ของบุคคลในครอบครัว	วัน/เดือน/ปีเกิด	อายุ (ปี)	ข้อมูลการฉีดวัคซีน		ความประสงค์รับวัคซีน		หมายเหตุ
								ฉีดแล้ว	ยังไม่ได้ฉีด	รับ	ไม่รับ	
			นางประเทือง วงค์หิรัญ	ทวด	๓๒๔๐๘๐๐๒๑๕๗๘๑	๒๔๔๓	๗๒	/	/	/	/	
			นายณัฐนันท์ อินทสง	พี่ชาย	๑๒๔๐๖๐๐๒๔๔๐๘๗	๒๘ มกราคม ๒๕๔๘	๑๖	/	/	/	/	
			นายจิรพัฒน์ พินิตนันท์	ลุง	๓๒๕๐๘๐๐๑๕๖๒๐๔	๑ พฤศจิกายน ๒๕๑๘	๔๖	/	/	/	/	
๘	เด็กชายธีรภัทร เลหาเวียง	๔	นางมะลิ เลหาเวียง	มารดา	๓๒๔๐๓๐๐๓๕๔๕๑๐	๒๕ มิถุนายน ๒๕๑๔	๕๐	/	/	/	/	
			นายทอน เลหาเวียง	บิดา	๓๒๔๐๖๐๐๔๐๑๕๗๒	๒๔๔๘	๖๕	/	/	/	/	
			นายสรายุทธ์ เลหาเวียง	พี่ชาย	๑๒๔๐๖๐๐๐๙๔๙๒๔	๑๙ เมษายน ๒๕๓๔	๓๐	/	/	/	/	
			นางสาวอุไร สายจันดา	พี่สะใภ้	๑๓๕๐๘๐๐๒๐๖๑๒	๒๔ เมษายน ๒๕๓๕	๒๙	/	/	/	/	
๙	เด็กหญิงเบญจมาศ ยะนินทร	๓	นางสุนันท์ แดงแย้ม	ย่า	๓๒๔๐๖๐๐๗๐๖๓๘๑	๘ มกราคม ๒๕๑๑	๕๓	/	/	/	/	
			นายศุภกิตต์ ยะนินทร	อา	๑๒๔๙๘๐๐๑๐๕๐๒๒	๑๖ พฤษภาคม ๒๕๔๐	๒๔	/	/	/	/	
			นายสุวัจน์ ยะนินทร	บิดา	๑๒๔๙๘๐๐๐๘๙๕๒	๘ ธันวาคม ๒๕๓๕	๒๙	/	/	/	/	
๑๐	เด็กหญิงโพลิน จูเปลี่ยน	๒	นายสุราม จูเปลี่ยน	บิดา	๓๗๒๐๙๐๑๐๘๑๔๒๔	๒๓ ธันวาคม ๒๕๑๗	๔๖	/	/	/	/	
			นางสาวนิตยา จันทะโชติ	มารดา	๓๒๔๐๖๐๐๔๐๓๖๖๔	๒๙ พฤศจิกายน ๒๕๒๔	๔๐	/	/	/	/	
๑๑	เด็กหญิงธันชชา เอมอ่อน	๔	นางนกแก้ว เอมอ่อน	ยาย	๓๒๔๐๖๐๐๑๒๕๕๒๔	๒๖ มิถุนายน ๒๕๐๕	๕๙	/	/	/	/	
			นางสาววรรณวิภา เอมอ่อน	มารดา	๑๒๔๐๖๐๐๑๒๕๕๒๙	๑๔ มกราคม ๒๕๓๗	๒๗	/	/	/	/	
			นายจร มหาเจริญ	พ่อเลี้ยง	๑๒๔๙๘๐๐๘๗๐๑๖	๒๓ ธันวาคม ๒๕๓๖	๒๘	/	/	/	/	
			เด็กชายสิทธิ มหาเจริญ	น้องชาย	๑๒๔๙๘๐๐๐๘๗๐๑๖	๒๙ พฤษภาคม ๒๕๖๓	๑	/	/	/	/	
๑๒	เด็กหญิงศุภจิรา วิททอง	๒	นางสาวเบญจรงค์ นพศิริ	มารดา	๑๒๔๐๖๐๐๐๓๑๕๕๔	๒ กุมภาพันธ์ ๒๕๓๔	๓๐	/	/	/	/	
			นายศรีบุญ ฐานะวร	พ่อเลี้ยง	๑๑๕๙๘๐๐๐๑๑๒๑๒	๑๑ กุมภาพันธ์ ๒๕๓๗	๓๗	/	/	/	/	
๑๓	เด็กหญิงสวรรยา ภิบาลชนม์	๓	นายสุรียา ภิบาลชนม์	บิดา	๓๒๔๐๖๐๐๓๙๕๕๐๔	๑๒ สิงหาคม ๒๕๒๔	๔๐	/	/	/	/	
			นางสาวอัมพร ภูมิสวัสดิ์	มารดา	๑๒๔๐๖๐๐๑๑๑๓๑๔	๑๑ มกราคม ๒๕๓๖	๒๘	/	/	/	/	
			เด็กชายสิทธิรินทร์ ภิบาลชนม์	พี่ชาย	๑๒๔๐๖๐๐๒๘๐๖๖๓	๑๖ มิถุนายน ๒๕๕๑	๑๓	/	/	/	/	
๑๔	เด็กชายจรมินทร์ วงศ์ตุลาหิรัญ	๔	นางจันทร์ วงศ์หิรัญ	ยาย	๓๓๒๐๗๐๐๙๘๐๗๔๓	๑๘ ตุลาคม ๒๔๙๗	๖๖	/	/	/	/	
			นายสมพิศ วงศ์หิรัญ	ตา	๓๒๔๐๖๐๐๔๐๓๙๕๘	๑๑ พฤศจิกายน ๒๕๐๖	๖๐	/	/	/	/	
			นายสมพต วงศ์หิรัญ	ลุง	๑๒๔๐๖๙๙๐๐๐๕๙๕	๑๖ พฤศจิกายน ๒๕๒๗	๓๗	/	/	/	/	
			นางสาวหทัยกาญจน์ วงศ์หิรัญ	มารดา	๓๒๔๐๖๐๐๓๙๙๗๐๕	๕ พฤษภาคม ๒๕๒๖	๓๘	/	/	/	/	
๑๕	เด็กหญิงวรรณใส อินเจริญ	๒	นางอรุณ เตียวเจริญ	ยาย	๓๒๔๐๖๐๐๔๘๘๐๓๑	๒ พฤษภาคม ๒๕๐๖	๕๘	/	/	/	/	
			นางสาขสุวีร์รัตน์ เตียวเจริญ	มารดา	๑๒๕๙๙๐๐๐๑๖๐๑	๒๕ สิงหาคม ๒๕๒๗	๓๗	/	/	/	/	
๑๖	เด็กหญิงบุณชริกา บุญประสิทธิ์	๒	นายอนุพงษ์ ยะหัตตะ	บิดา	๓๒๔๐๖๐๐๔๐๓๘๐๐	๓๐ ตุลาคม ๒๕๐๘	๕๖	/	/	/	/	
			นางสาวอัญชลี บุญประสิทธิ์	มารดา	๓๑๒๐๒๐๐๑๗๗๕๘๗	๑๕ ตุลาคม ๒๕๒๒	๔๒	/	/	/	/	
๑๗	เด็กชายพรหมสร ลำบอง	๒	นายสุบิน วงษ์พัก	ตา	๓๒๔๐๖๐๐๔๑๒๔๒๖	๑๓ ธันวาคม ๒๕๐๒	๖๓	/	/	/	/	











## มาตรการการควบคุม

ดูแลการเดินทางระหว่างบ้านกับโรงเรียนอย่างเข้มข้น โดยหลีกเลี่ยงการเข้าไปสัมผัสที่ต่างๆ ตลอดเส้นทางการเดินทาง



มีครูเวรประจำวันและครูประจำชั้นของโรงเรียนประจำอยู่ ณ จุดคัดกรองและจุดรับ-ส่งนักเรียนเพื่อดูแลช่วยเหลือในการปฐมพยาบาลเบื้องต้นและประสานงาน





## แสดงพื้นที่จุดคัดกรอง Screening( Zone)



## จุดคัดกรองผู้มาติดต่อราชการ และ(รับ-ส่งสิ่งของ)







ระบบและแผนการรับติดตามประเมินความพร้อม โดยทีม  
ตรวจราชการบูรณาการร่วมกันระหว่างกระทรวงศึกษาธิการ  
และกระทรวงสาธารณสุข ทั้งช่วงก่อนและระหว่างดำเนินการ





แสดงข้อมูลนักเรียน ครู และบุคลากร ที่อยู่ในพื้นที่ Safety Zone ต้องประเมิน Thai save Thai (TST) ทุกวันตามเกณฑ์พื้นที่ควบคุมและเข้มงวดสูงสุด

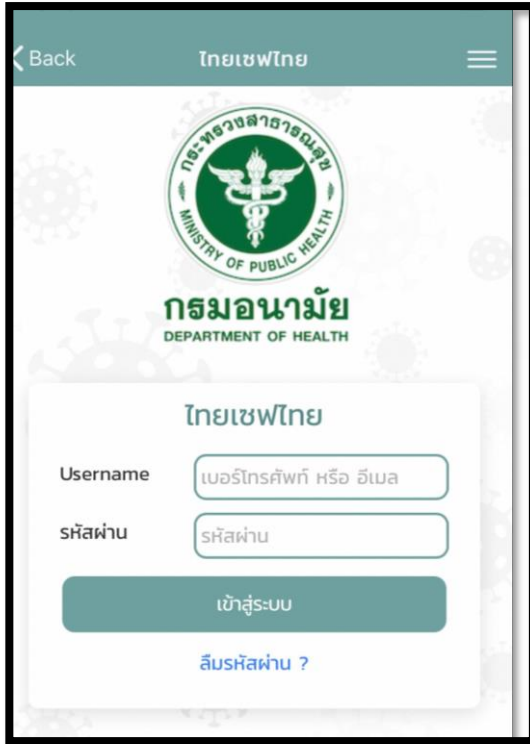





# จัดระบบการให้บริการโรงอาหารแก่นักเรียน ตามหลักสุขาภิบาล





ภาพประกอบการให้ความรู้ ๖ มาตรการ  
หลัก ๖ มาตรการเสริม และ ๗ มาตรการ  
เข้มข้น



**โรงเรียนวัดหนองป่าตอง**  
**(อัมพรรัฐประชาสรรค์)**

6 มาตรการหลัก D M H T - P C		6 มาตรการเสริม S S E T - C Q		7 มาตรการเข้ม
<b>D</b> Distancing อยู่ห่างไว้	<b>M</b> Mask wearing ใส่หน้ากากไว้	<b>S</b> Self care ดูแลตนเอง	<b>S</b> Spoon ใช้ช้อน ใช้แก้ว	1 ตรวจคัดกรองอุณหภูมิ TBC
<b>H</b> Hand washing ล้างมือให้สะอาด	<b>T</b> Testing คัดกรอง โรค COVID-19	<b>E</b> Eating กินอาหาร ที่ปลอดภัย	<b>T</b> Thai Check app ไทยตรวจ	2 ตรวจคัดกรอง Covid-19
<b>P</b> Promoting ขยาย แออัด	<b>C</b> Cleaning ทำความสะอาด	<b>C</b> Check สำรวจ ติดตาม	<b>Q</b> Quarantine กักตัวแยกกัก	3 งดกิจกรรมรวมกลุ่ม
				4 งดการเดินทางไปต่างประเทศ
				5 งดจัดกิจกรรม Social Gathering
				6 งดจัดงานเลี้ยงรับรอง
				7 งด School Fair จัดกิจกรรม ณ ภายนอก

สำนักงานเขตพื้นที่การศึกษาประถมศึกษาระยอง เขต 2







ข้อมูลของโรงเรียนที่ผ่านการประเมินความพร้อมผ่าน  
TSC+และรายงานการติดตามการ  
ประเมินผลผ่าน MOECOVID (ภาพถ่ายประกอบ)



083-2564/010518



สถานประกอบการ สถานศึกษา  
สะอาดปลอดภัย ป้องกันโรค COVID-19  
วัดหนองป่าตอง  
ประเภท สำนักงานคณะกรรมการการศึกษาขั้นพื้นฐาน (สพฐ.)  
ผ่านมาตรฐาน  
ข้าพเจ้าขอรับรองว่าได้ปฏิบัติตามมาตรการอย่างเคร่งครัด

  
(นางนัชชาพร ทองดี)  
มอบให้ ณ วันที่ 20 ตุลาคม 2564



ผู้รับบริการเสนอแนะ  
  
หรือแจ้งข้อร้องเรียน

การรับรองตั้งแต่วันที่ 20 ตุลาคม 2564 ถึง 20 ตุลาคม 2565 (กรุณาพิมพ์ใบสำคัญนี้และติดบริเวณที่เห็นได้ชัดเจน)

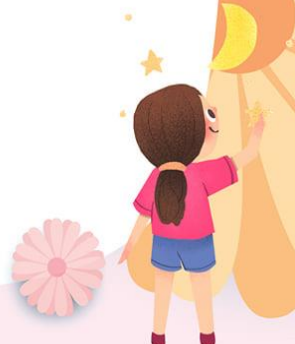





ข้อมูลจัดการด้านอนามัยสิ่งแวดล้อม ได้แก่ ทำความ  
สะอาดภายในและภายนอกอาคาร  
และการจัดการขยะ





จัดให้มีจุดคัดกรอง รับ-ส่งนักเรียน จุดคัดกรองผู้มา  
ติดต่อราชการและรับส่งสิ่งของจากบุคคลภายนอก







# ภาพห้องเรียน

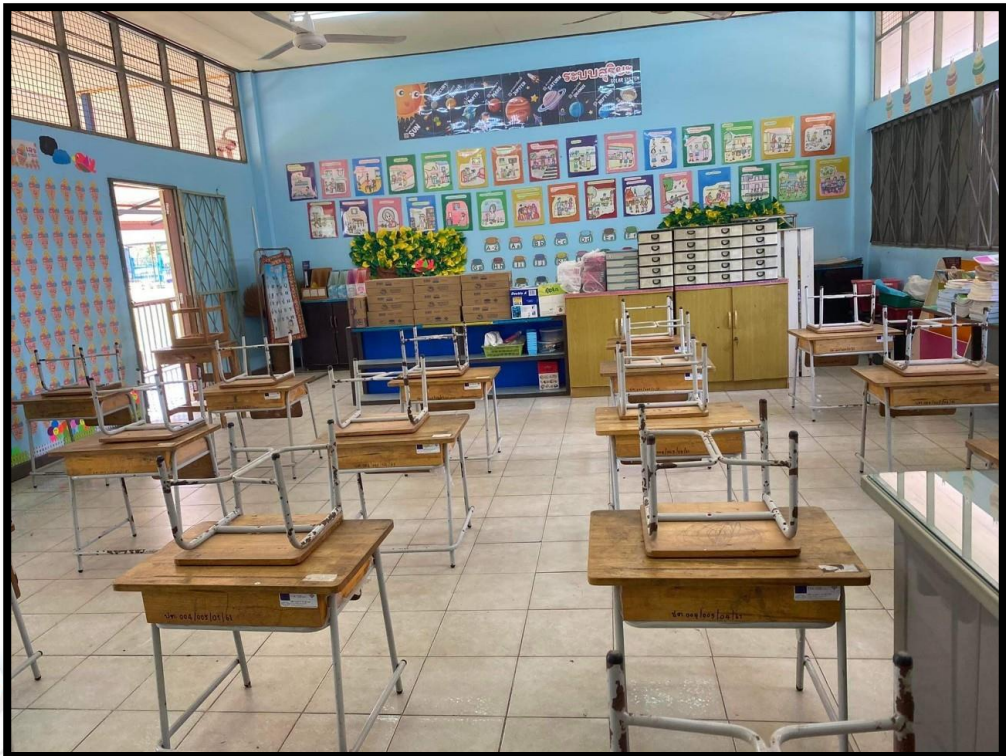





# ภาพห้องเรียน







# ภาพห้องเรียน







# ภาพห้องน้ำ







# ภาพอ่างล้างมือ

